VOLKSWAGEN	Páginas 02 à 20
GENERAL MOTORS	Páginas 21 à 29
SCANIA	Páginas 30 à 32
MERCEDES BENZ	Páginas 33 à 37
FIAT	Páginas 38 à 46
TOYOTA	Páginas 47 à 48
FORD	Páginas 49 à 58
RENAULT	Página 59
VOLVO	Páginas 60 à 62
HYUNDAI	Página 63

V.210609

Batente da Porta
Fusca até 77
1045 - direito
1046 - esquerdo
113.837.036-Z - 113.837.035.Z

Batente da Porta (Alumínio)
Fusca até 77
1745 - direito
1746 - esquerdo
113.837.036-Z - 113.837.035.Z

Batente da Porta
Fusca e Brasilia 78 e.d.
1068 - direito
1069 - esquerdo
113.837.036.1 - 113.837.035.1

Batente Guia da Porta
Fusca até 77
1246 - direito
1247 - esquerdo
113.837.326 - 113.837.325

Batente da Tampa do Motor
Brasilia, Variant e TL
1067
102.827.221.1

Batente Guia da Tampa Traseira
Brasilia
1084
105.827.185.1

Batente da Porta Dianteira
Kombi até 75
1048
211.837.295.A

Batente da Porta Dianteira
Kombi Clipper e Caminhões VW
1100 - direito
1101 - esquerdo
211.837.296.1 - 211.837.295.1

Batente da Porta
Caminhões VW Tractor Constellation
4032 - direito e esquerdo
2R2.837.311

Batente da Porta do Meio
Kombi e Kombi Clipper 57 à 96
1049
211.841.771

Batente da Tampa Traseira
Kombi e Kombi Clipper 57 à 96
1047
231.829.221.1

Batente da Tampa Traseira
Kombi Clipper 97 à 13
1150
211.829.221-E

Batente da Porta de Correr
Kombi Clipper 97 à 13
1802
211.843.636-B

Batedor da Porta Lateral de Correr
Kombi Clipper 97 à 13
1806

Batente da Tampa do Motor
Kombi Clipper 97 à 13
1803
211.813.259.C

Batente Guia do Porta Malas
Passat 77 à 88
1090
ZBA-827.185

Pino do Batente da Porta
Gol, Voyage, Parati e Santana GI 2 portas
1362 - direito e esquerdo
305.837.035.3

Batente da Porta (Pino)
Gol 2 portas GII / GIII / GIV
1801 - direito e esquerdo
377.837.035

Batente da Porta Dianteira e Traseira
Gol e Parati 4 portas GII/GIII/GIV, Saveiro GII/GIII/GIV, Fox, Spacefox, Crossfox out/03 à set/09
1525 - direito e esquerdo
373.837.035

Pino do Batente do Porta Malas
Gol, Parati GI / GII / GIII / GIV
1361
305.827.641.1

Batente do Porta Malas
Gol e Parati GI e GII
1091
309.827.221.1

Batente do Porta Malas
Gol e Parati GIII / GIV
1804
5X3.827.517

Batente do Porta Malas
Gol e Saveiro GV/GVI e GVII, Fox 2003 e.d. /Spacefox após out/06, Crossfox após 2005
1805
5Z6.827.517.D

Batente da Tampa Traseira
Saveiro GII, GIII, GIV, GV, GVI e GVII
1086 - direito
1087 - esquerdo
376.827.642 - 376.827.641

Batente do Porta Malas
Santana 91/95 2 portas e 91/99 4 portas versão nova
1140
325.827.221.1

Batente da Porta Dianteira e Traseira
Polo Hatch 06 à 14, Polo Sedan 02 à 09 / Golf GIV 99 à 07, GV 07 à 13 / Amarok 2010 e.d. / Up 2014 e.d.
1193 - direito e esquerdo
3CO.837.033.C - 3B0.837.033.T

Cilindro de Ignição com Chave
Fusca, Kombi, Variant e TL até 77
1236
113.905.855.1

Cilindro de Ignição com Chave
Fusca, Brasilia, Variant e TL 78 e.d.
1237
143.905.855.1

Cilindro de Ignição com Chave
1238 - Kombi Clipper 77 à 80
1240 - Kombi Clipper 80 e.d.
211.905.855.1 - 211.905.855.3

Cilindro de Ignição com Chave
Passat até 79 / Gol, Voyage e Parati 87 e.d / Santana até 89 / Caminhões VW
1241
411.905.855.1

Cilindro de Ignição com Chave
Caminhões VW Tractor Constellation Gol e Parati GIII e GIV 2002 e.d.
1201
2R2.800.375 - 5x0.998.985

Cilindro de Ignição com Chave
Delivery GII após 2018
1867

Cilindro de Ignição com Chave
Gol / Voyage até 87 / Passat 79 e.d
1242
ZBA.905.855

Cilindro de Ignição com Chave
Gol, Voyage, Parati, Santana 93 à 96, Kombi 97 à 13
1243
ZBC.905.855.A

Cilindro de Ignição com Chave
Logus 93 à 96, Pointer 94 à 96
1467
557.998.553

Cilindro de Ignição com Chave
Golf 95 à 99
1586
IHO-191.905.855

Cilindro de Ignição com Chave e com antena
Fox, Spacefox e Crossfox após out/03 Gol, Voyage, Saveiro GV e GVI, Golf após 99, Polo após 02, Passat, Bora e Up! após fev/14
1387
3B0.905.855.E

Cilindro de Ignição com Chave e com antena
Amarok, Tiguan, Touareg e Jetta
1390
107.837.855.CF - 107.905.855.CF

Maçaneta da Alça do Capô
Fusca até 70
1059
113.823.565

Maçaneta da Alça do Capô
Fusca 1300, 1500 e 1600 71 e.d.
1248 - cromada
1249 - preto fosco
113.823.565.F - 113.823.565.1

Maçaneta Externa da Porta com Chave
Fusca 1200, 1300, 1500 e 1600 até 77 / K.Ghia
1168
113.837.205.C

Par de Maçanetas Externa da Porta com Chave
Fusca 1200, 1300, 1500 e 1600 até 77 / K.Ghia
JG0106
JG0135 - modelo exportação
113.837.205.C - 113.898.205.D

Par de Maçanetas Externa da Porta e Cilindro de Ignição com Chave
Fusca Modelo Exportação
JG0108
113.837.205.C - 113.905.855.1

Maçaneta Externa da Porta sem Chave
Fusca 1200, 1300, 1500, 1600 até 77 / K. Ghia
1169
113.837.206.B

Botão da Maçaneta Externa com Chave
Fusca 1200, 1300, 1500, 1600 até 77 / K. Ghia
1093

Maçaneta Externa da Tampa do Motor com Chave
Fusca 1300, 1500 e 1600 / Kombi Clipper até 96
1064 - cromada
1065 - preta
113.827.503.A - 113.827.503.1

Cilindro da Maçaneta do Motor com Chave
Fusca 1300, 1500, 1600 e Kombi 67 à 97
1294
113.827.503.1

Par de Maçanetas Externa da Tampa do Motor com Chave
Fusca 1300, 1500 e 1600 / Kombi Clipper até 96
JG0100 - cromada
JG0101 - preta
113.827.503.A - 113.827.503.1

Jogo com chave 2 Maç. Ext. da Porta, Maç. Ext.Tampa do Motor e Cil. de Ign.
Fusca 1200, 1300, 1500 e 1600 até 77 / K.Ghia
JG0137 - cromada
113.837.205.C - 113.837.206.B - 113.905.855.1 - 113.827.503.A

Maçaneta Externa da Porta com Chave
Variant e TL 1ª série 72 à 77
1549
109.837.205.1

Gatilho da Maçaneta Externa da Porta
Variant e TL
1073
109.837.221.1

Maçaneta Externa da Tampa do Motor com Chave
TL, Variant, Variant II e Brasilia
1082 - cromada
1083 - preta
211.829.231.G - 211.829.231.G2

Maçaneta Externa da Porta com Chave
Brasilia, Variant II e Fusca 1300 78 e.d.
1166 - cromada
1167 - preta
102.837.205.1 - 113.837.205.2

Gatilho da Maçaneta Externa da Porta
Brasilia, Variant II e Fusca 1300 78 e.d.
1056 - cromado
1057 - preto
102.837.222.1 - 113.837.222.1

Par de Maçanetas Externa da Porta com Chave
Brasília,Variant II e Fusca 1300 78 e.d.
JG0110 - cromada
JG0111 - preta
102.837.205.1- 113.837.205.2

Par de Maçanetas Externa da Porta e Cilindro de Ignição com Chave
Brasília,Variant II e Fusca 1300 78 e.d.
JG0112 - cromada
JG0113 - preta
102.837.205.1- 102.837.205.2 - 143.905.855.1

Jogo com chave 2 Maç. Ext. da Porta, Maç. Ext.Tampa do Motor e Cil. de Ign.
Brasilia e Variant II
JG0138 - cromada
102.837.205.1 - 143.905.855.1 - 211.829.231.G

Jogo com chave 2 Maç. Ext. da Porta, Maç. Ext.Tampa do Motor e Cil. de Ign.
Brasilia e Variant II
JG0139 - preta
113.837.205.2 - 143.905.855.1 - 211.829.231.G2

Jogo com chave 2 Maç. Ext. da Porta, Maç. Ext.Tampa do Motor e Cil. de Ign.
Fusca 78 e.d.
JG0142 - cromada
102.837.205.1 - 143.905.855.1 - 113.827.503.A

Jogo com chave 2 Maç. Ext. da Porta, Maç. Ext.Tampa do Motor e Cil. de Ign.
Fusca 78 e.d.
JG0143 - preta
113.837.205.2 - 143.905.855.1 - 113.827.503.1

Maçaneta Externa da Porta Dianteira com Chave (com guarnição)
Kombi até 75 / Clipper Cabine Dupla
1063-CR - cromada
1063-PR - preta
211.837.205.B - 211.837.205.2

Maçaneta Externa da Porta Dianteira sem Chave (com guarnição)
Kombi até 75 / Clipper Cabine Dupla
1062-CR - cromada
1062-PR - preta
113.837.206

Maçaneta Externa da Porta Lateral sem Chave
Kombi até 75
1061
221.841.631

Maçaneta Externa da Porta Dianteira com Chave
Kombi Clipper 77 à 13 e Caminhões VW
1164 - cromada
1165 - preta
211.837.205.1 - 211.837.205.2

Gatilho da Maçaneta Externa da Porta
Kombi Clipper 77 à 13 e Caminhões VW
1076 - cromado
1077 - preto
211.837.205.1

Bucha da Maçaneta Externa da Porta
Kombi Clipper
1503 - cromada
1504 - preta
231.829.241.1 - 231.829.241.2

Par de Maçanetas Externa da Porta Dianteira com Chave
Kombi Clipper 77 à 13 e Caminhões VW
JG0114 - cromada
JG0115 - preta
211.837.205.1- 211.837.205.2

Maçaneta Externa da Porta Lateral com Chave (sem bucha)
Kombi Clipper até 96
1080 - cromada
1081 - preta
211.841.631.1 - 211.841.631.2

Maçaneta Externa da Tampa Traseira Superior com Chave (sem bucha)
Kombi até 75 e Kombi Clipper até 96
1070 - cromada
1071 - preta
211.829.231-A - 211.829.231.1 - 211.829.231.2

Jogo com chave 2 Maç. Ext. da Pt. Diant, Maç. Ext.Tampa Tras. Superior, Maç. Ext. Pt. Lateral, Maç. Ext. Tampa do Motor e Cilindro de Ignição
Kombi Clipper 77 à 96
JG0140 - cromada
211.837.205.1 - 211.905.855.1 - 211.829.231.1
211.841.631.1 - 113.827.503.A

Jogo com chave 2 Maç. Ext. da Pt. Diant, Maç. Ext.Tampa Tras. Superior, Maç. Ext. Pt. Lateral, Maç. Ext. Tampa do Motor e Cilindro de Ignição
Kombi Clipper 77 à 96
JG0141 - preta
211.837.205.2 - 211.905.855.1 -211.829.231.2
211.841.631.2 - 113.827.503.1

Maçaneta Externa da Porta Lateral
Kombi Clipper 97 à 2013
1514
211.843.703

Cilindro da Porta Lateral com Chave
Kombi Clipper 97 e.d.
1523
237.843.710.01

Maçaneta Externa da Tampa do Motor com Chave
Kombi Clipper 97 à 2013
1516
237.827.503.01

Maçaneta Externa da Tampa Superior com Chave
Kombi Clipper 97 à 2013
1515
237.829.231.1

Maçaneta Externa da Porta Dianteira com Chave
Passat 77 à 88
1178 - cromada friso preto
1179 - preta friso inox
1180 - preta friso preto
ZBA.837.205 - ZBA.837.205.A - ZBA.837.205.E

Gatilho da Maçaneta Externa da Porta
Passat
1074 - cromado
1075 - preto
823.837.221.ADZ - 823.837.221.A

Gatilho da Abertura do Capô
Passat, Santana, Gol, Parati, Saveiro e Gol GII/GIII/GIV/GV, Fox, Spacefox, Crossfox 2003 e.d. , Logus 93 à 97 e Pointer 94 à 96
1079
ZBC.823.533.35 - 377.823.531 - 5x**0.823.531 - 3x0.823.531**

Cilindro da Maçaneta Externa do Porta Malas com Chave
1189 - Passat LS 3 portas / Gol / Voyage até 93
305.827.539.2

Maçaneta Externa da Porta com Chave
Gol S, Voyage S, Parati S e Saveiro S até 86
1182 - direita friso preto
1183 - esquerda friso preto
305.837.206.5 - 305.837.205.4

Maçaneta Externa da Porta com Chave
Gol L, Voyage L, Parati L e Saveiro L até 86
1184 - direita friso inox
1185 - esquerda friso inox
305.837.206.4 - 305.837.205.3

Maçaneta Externa da Porta Dianteira Direita sem Chave
Gol S, Voyage S até 86
1088
305.837.206.2

Maçaneta Externa da Porta Dianteira com Chave
Gol, Voyage, Parati e Saveiro 87 e.d. / Santana e Quantum até 90
1094 - direita friso inox
1095 - esquerda friso inox
1096 - direita friso preto
1097 - esquerda friso preto
305.837.206.8 - 305.837.205.7
305.837.206.6 - 305.837.205.5

Maçaneta Externa da Porta Dianteira com Chave
Gol, Voyage, Parati, Saveiro, Santana e Quantum (Nylon e Metal)
1416 - direita friso inox
1417 - esquerda friso inox
1418 - direita friso preto
1419 - esquerda friso preto

Par de Maçanetas Externa da Porta Dianteira com Chave
Gol, Voyaje, Parati e Saveiro 87 e.d / Santana e Quantum até 90
JG0102 - friso inox
JG0103 - friso preto
305.837.206.8 - 305.837.205.7
305.837.206.6 - 305.837.205.5

Maçaneta Externa da Porta Traseira sem Chave
Gol, Voyage, Parati e Saveiro 87 à 94 / Santana e Quantum até 90
1262 - direita friso inox
1263 - esquerda friso inox
1264 - direita friso preto
1265 - esquerda friso preto
ZBD.839.206.A - ZBD.839.205.A
ZBD.839.206 - ZBD.839.205

Gatilho da Maçaneta Externa da Porta
Gol, Parati, Voyage, Saveiro até 94. Santana e Quantum até 90
1072
305.837.205.1

Maçaneta Externa do Porta Malas com Chave
Parati até 95
1192
309.827.539.2

Maçaneta Externa especial “GIRO” para capotas, ônibus e etc...
1792

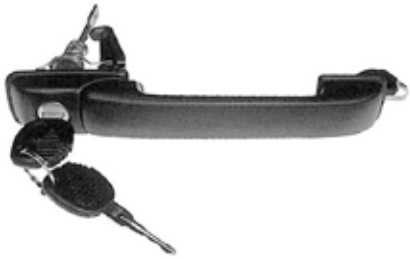

Maçaneta Externa da Porta com Chave
Gol GII 2 portas 94 e.d / Parati GII 95 e.d
1271 - direita e esquerda (básico)
377.898.205 - 377.898.205.B

Maçaneta Externa da Porta sem Chave Direita
Gol GII 2 portas / Furgão 97 e.d.
1273
377.837.206

Cilindro da Maçaneta da Porta
Gol, Parati e Saveiro GII e III (todos)
1694

Maçaneta Externa do Porta Malas com Chave mecânica
Gol GII 2 e 4 portas
1485 - preta
1468 - cinza
377.898.539 - 377.898.539-B

Maçaneta Externa da Porta Dianteira com Chave
Gol e Parati GII 4 portas 97 e.d. / Saveiro 98 e.d.
1518
373.837.205.A

Maçaneta Externa da Porta sem Chave
Gol e Parati GII 4 portas 97 e.d. / Saveiro 98 e.d.
1519 - dianteira direita e traseira direita e esquerda
373.837.206

Maçaneta Externa da Tampa Traseira
Saveiro GII / GIII / GIV
1517
376.827.249

Maçaneta Externa da Porta dianteira direita e esquerda com chave
Gol e Parati 2 portas - GIII e GIV (2000 à 2001)
1579
377.837.205.L

Maçaneta Externa da Porta direita sem chave
Gol e Parati 2 portas - GIII e GIV (2000 à 2001)
1578
377.837.206.G

Maçaneta Externa da Porta dianteira direita e traseira direita e esquerda sem chave
Gol e Parati 4 portas - GIII e GIV (2000 à 2001)
1580
373.837.206.E

Maçaneta Externa da Porta dianteira direita e esquerda com chave
Gol e Parati 4 portas - GIII e GIV (2000 à 2001)
1581
373.837.205.2

Maçaneta Externa do Porta Malas sem Cilindro
Gol 2 e 4 portas - GIII
1594
377.827.565.999

Maçaneta Externa da Porta com Chave Snake
Gol 2 portas 2002 e.d., Gol G III e GIV
1663 - direita e esquerda

Maçaneta Externa da Porta Dianteira com Chave Snake
Gol e Parati 4 portas GIII 2002 e.d. / Saveiro GIII 2002 e.d., Gol G III e GIV
1664 - direita e esquerda

Cilindro da Maçaneta da Porta com Chave Snake
Gol, Parati e Saveiro GIII 2002 e.d. Gol GIV
1817

Cilindro do Porta Malas com Chave
Gol 2 e 4 portas 2002 e.d. , Gol G III e GIV
1665

Maçaneta Externa do Porta Malas com Chave - mecânica
Gol GIV
1853
5W6827565E1NN

Cilindro da Maçaneta Externa da Porta com Chave
Gol, Voyage e Saveiro GV
1818 - direito
1819 - esquerdo
5U0.837.168 - 5U0.837.167

Kit Acionador da Porta
Gol, Voyage e Saveiro GV (haste curta)
1820

Cilindro da Maçaneta Externa da Porta com Chave
Gol, Voyage e Saveiro GVI
1833 - direito
1834 - esquerdo

Kit Acionador da Porta
Gol, Voyage e Saveiro GVI (haste longa)
1835

Cilindro da Maçaneta Externa da Porta com Chave
Fox, Crossfox, Space Fox após 2003 - 4 portas, Golf 02 à 07, Bora 2008 e.d.
1822 - direito
1823 - esquerdo
1U0.837.168.E - 1U0.837.167.F

Kit Acionador da Porta
Fox, Crossfox, Space Fox após 2003 4 portas, Golf 02 à 07, Bora 2008 e.d.
1824

Cilindro da Maçaneta Externa da Porta com Chave
Polo Hatch e Sedan 2002 e.d. , Fox 2003 e.d. - 2 portas
1826 - direito
1827 - esquerdo
6Q4.837.168.E - 6Q4.837.167.E

Kit Acionador da Porta
Polo Hatch e Sedan 2002 e.d. , Fox 2003 e.d. - 2 portas
1828

Kit Acionador da Porta
Passat 2002 até 2005
1832

Maçaneta Externa da Porta Dianteira com Chave
Golf (exportação GI e II)
1374 - direita
1375 - esquerda
191.837.205-A - 191.837.206-A

Maçaneta Externa da Porta Traseira sem Chave
Golf (exportação GI e II)
1376 - direita
1377 - esquerda
193.838.206 - 193.839.205

Maçaneta Externa da Porta Dianteira sem Miolo
Golf (exportação GI e II)
1378 - direita
1379 - esquerda
191.837.208 - 191.837.207

Cilindro da Maçaneta Externa da Porta
Golf G II
1695

Maçaneta Externa da Porta
Golf GIII 4 portas 95 à 98
1588 - dianteira direita e esquerda (com chave)
1589 - traseira direita e esquerda (sem chave)
1HM.837.207.A3FZ - 1HM.839.205.207.3FZ

Maçaneta Externa da Porta Dianteira com Chave
Santana e Quantum 90 até 98
1296 - direita friso inox
1297 - esquerda friso inox
1298 - direita friso preto
1299 - esquerda friso preto
325.837.206.3 - 325.837.205.5
325.837.206.1 - 325.837.205.1

Maçaneta Externa da Porta Traseira sem Chave
Santana e Quantum 90 até 98
1340 - direita friso inox
1341 - esquerda friso inox
1342 - direita friso preto
1343 - esquerda friso preto
327.839.206.2 - 327.839.205.2
327.839.206.1 - 327.839.205.1

Gatilho da Maçaneta Externa da Porta
Santana e Quantum 90 até 98
1051
327.839.206.2

Maçaneta Externa do Porta Malas com Chave
Santana 2 e 4 portas 90 e.d.
1496 - mecânica
325.827.539.6

Maçaneta Externa da Porta Dianteira com Chave - Preto
Santana 98 e.d.
1656 - direita
1657 - esquerda
325.898.206.1 - 325.898.205.1

Maçaneta Externa da Porta sem Chave - Preto
Santana 98 e.d.
1658 - dianteira direita
1659 - traseira esquerda
1660 - traseira direita
327.837.206.5GRU - 327.839.205.6GRU
327.837.206.4GRU

Maçaneta Externa da Porta
Logus 93 à 96, Pointer 94 à 96 (toda em metal)
1157 - direita cinza claro
1158 - esquerda cinza claro
1222-Z - direita preta
1223-Z - esquerda preta
557.837.206 - 557.837.205

Cilindro da Porta com Chave
Logus 93 à 96 e Pointer 94 à 96
9212 - direito
9213 - esquerdo
547.800.375.06 - 547.800.375.05

Maçaneta Externa do Porta-Malas c/ Chave Mecânica
Fox out /03 à ago/14
1863
5Z6.827.565.H.1NN

Maçaneta Externa da Porta com Chave
Caminhões VW Tractor Constellation
1855 - direita
1856 - esquerda
2R2.837.206 - 2R2.837.205

Maçaneta Externa da Porta sem Chave
Caminhões VW Tractor Constellation
1859 - direita
1860 - esquerda

Kit Cilindro da Porta
Caminhões VW Tractor Constellation
1861

Kit Cilindro da Porta Dir./Esq. e Ignição
Caminhões VW Tractor Constellation
1862

Guarnição da Maçaneta Externa da Porta
Caminhões VW Tractor Constellation
1864 - direita
1865 - esquerda

Limitador da Porta direita / esquerda
Caminhões VW Constellation
1866
2R2837250A

Maçaneta Interna da Porta
Fusca até 77 / Kombi / K.Ghia
1058
113.837.225.A

Maçaneta Interna da Porta - Preta
Fusca, Brasilia, Variant, TL 77 e.d., Caminhões Worker, Delivery e Titan
1151-A - direita
1151-B - esquerda
109.837.020.1 - 109.837.019.1

Maçaneta Interna da Porta - Cromada
Fusca, Brasilia, Variant, TL 77 e.d., Caminhões Worker, Delivery e Titan
1152-A - direita
1152-B - esquerda

Maçaneta Interna da Porta - Marrom
Fusca, Brasilia, Variant, TL 77 e.d., Caminhões Worker, Delivery e Titan
1153-A - direita
1153-B - esquerda
109.837.020.1 - 109.837.019.1

Maçaneta Interna da Porta - Cinza
Fusca 93 à 96 / Caminhões VW 86 à 99
1751 - direita
1752 - esquerda

Moldura da Maçaneta Interna - Preta
Fusca, Brasilia, Variant, TL 77 e.d. e Caminhões VW
1156
211.837.239.106

Moldura da Maçaneta Interna - Marrom
Fusca, Brasilia, Variant, TL 77 e.d. e Caminhões VW
1356

Moldura da Maçaneta Interna - Cinza
Fusca 93 à 96 / Caminhões VW 86 à 99
1756

Maçaneta Interna da Porta - Cinza
Caminhões VW Série 2000 e Santana
1286 - direita
1287 - esquerda
191.837.226.033 - 191.837.225.033

Maçaneta Interna da Porta Dianteira
Kombi até 75
1146 - metal cromada
231.837.225.Z

Maçaneta Interna da Porta Dianteira
Kombi até 75
1147 - plástica preta (com bucha em metal)
1800 - metal preta
231.837.225.Z.06

Maçaneta Interna da Porta Dianteira
Kombi até 75
1148 - plástica cinza original (com bucha em metal)
231.837.225.Z.06

Maçaneta Interna da Porta Dianteira
Kombi Clipper 76 e.d. e Caminhões VW
1149-A - direita
1149-B - esquerda
231.837.020.1 - 231.837.019.1

Maçaneta Interna da Porta Lateral
Kombi até 97
1143 - metal cromada
211.841.641A

Maçaneta Interna da Porta Lateral
Kombi até 97
1144 - plástica preta (com bucha em metal)
1144-Z - metal preta
211.841.641.06

Maçaneta Interna da Porta Lateral
Kombi até 97
1145 - plástica cinza original (com bucha em metal)
211.841.641.06

Maçaneta Interna da Porta Lateral
Kombi Clipper 97 à 13
1209 - plástica preta (com bucha em metal)
211.843.642-A

Maçaneta Interna da Porta Lateral
Kombi Clipper 97 à 13
1285 - plástica cinza original (com bucha em metal)
211.843.642-A

Tampa da Maçaneta Interna da Porta Lateral - plástica
Kombi Clipper 97 à 13
1239 - preta
1385 - cinza original

Maçaneta Interna da Porta (completa)
Gol, Voyage, Parati, Saveiro e Santana
1154-A - direita 85 à 87
1155-A - esquerda 85 á 87
1154 - direita 87 à 94
1155 - esquerda 87 à 94
ZBC.837.236.A - ZBC.837.235.A
321.837.226.A-05 - 321.837.225.A-05

Maçaneta Interna da Porta Metal Cromado
Gol, Santana, Quantum, Voyage, Parati e Saveiro 87 à 94
1276 - direita cromada
1277 - esquerda cromada
327.837.226.2 - 327.737.225.2

Moldura da Maçaneta Interna
Gol, Voyage, Parati, Saveiro e Santana 85 e.d.
1224 - direita
1225 - esquerda

Maçaneta Interna da Porta - Plástica
Gol e Parati GII 2 portas
1521 - direita cinza
1522 - esquerda cinza
1671 - direita preta
1672 - esquerda preta
377.868.402 - 377.868.403

Maçaneta Interna da Porta - Metal
Gol e Parati GII 2 portas
1673 - direita cromada
1674 - esquerda cromada

Maçaneta Interna da Porta Dianteira e Traseira - Metal
Gol, Parati GII e GIII 4 Portas / Saveiro GII e GIII
1541 - direita cromada
1542 - esquerda cromada
1541-CZ - direita cinza
1542-CZ - esquerda cinza
373.868.404 - 373.686.403

Maçaneta Interna da Porta Dianteira e Traseira - Plástica
Gol, Parati GII e GIII 4 Portas / Saveiro GII e GIII
1541-E - direita cinza
1542-E - esquerda cinza
1541-PR - direita preta
1542-PR - esquerda preta
373.868.404 - 373.686.403

Maçaneta Interna da Porta - Plástica
Fox 2 e 4 portas out/03 à set/09, Gol GIV
1729 - direita cinza
1730 - esquerda cinza
5Z0.837.114.1GR - 5Z0.837.113.1GR

Maçaneta Interna da Porta
Fox 2 e 4 portas out/03 à set/09, Gol GIV após 05
1731 - direita cromada - metal
1732 - esquerda cromada - metal
1733 - direita prata - plástica
1734 - esquerda prata - plástica
5ZO.837.114.55U - 5ZO.837.113.55U
5ZO.834.113.1GR - 5ZO.834.114.1GR

Maçaneta Interna da Porta - Prata
Fox 09 à 14
1736 - direita
1737 - esquerda
5Z0.837.114.A.55U - 5Z0.837.113.A.55U

Maçaneta Interna da Porta Dianteira e Traseira - Plástica
Gol GV 08 à 12, Voyage GV 08 à 12, Saveiro GV 09 à 13
1738 - direita cinza
1739 - esquerda cinza
5U4.837.113.BL0 - 5U4.837.114.BL0

Maçaneta Interna da Porta Dianteira e Traseira - Plástica
Gol GV 08 à 12, Voyage GV 08 à 12, Saveiro GV 09 à 13
1740 - direita prata acetinado
1741 - esquerda prata acetinado
5U4.837.113.AP7 - 5U4.837.114.AP7

Maçaneta Interna da Porta Dianteira e Traseira - Metal
Gol GV 08 à 12, Voyage GV 08 à 12, Saveiro GV 09 à 13
1742 - direita cromado
1743 - esquerda cromado
5U4.837.113-CR - 5U4.837.114-CR

Maçaneta Interna da Porta Dianteira e Traseira - Plástica
Gol GV 08 à 12, Voyage GV 08 à 12, Saveiro GV 09 à 13
1748 - direita black piano
1749 - esquerda black piano

Maçaneta Interna da Porta Dianteira e Traseira - Plástica
Gol, Voyage e Saveiro GVI
1762 - direita prata
1763 - esquerda prata
5U4.837.114.B.ZI5 - 5U4.837.113.B.ZI5

Maçaneta Interna da Porta Dianteira e Traseira - Plástica
Gol, Voyage e Saveiro GVI
1764 - direita cinza
1765 - esquerda cinza
5U4.837.114.B.QC6 - 5U4.837.113.B.QC6

Maçaneta Interna da Porta Dianteira e Traseira - Metal
Gol, Voyage e Saveiro GVI
1768 - direita cromada
1769 - esquerda cromada

Maçaneta Interna da Porta Dianteira e Traseira - Cinza
Polo após 17, T-Cross, Nivus, Tiguan após 18
1914 - direita
1915 - esquerda
6EA.837.114.X - 6EA.837.113.X

Maçaneta Interna da Porta Dianteira e Traseira
UP após fev/2014
1766 - direita
1767 - esquerda
15B.867.011.JBD7 - 15B.867.212.FBD7

Maçaneta Interna da Porta - Grafite
Caminhões VW Tractor - Constellation
1908 - direita
1909 - esquerda
2R2.837.116.A.71N - 2R2.837.115.A.71N

Manivela Reguladora do Vidro
Fusca 1200 e 1300 até 70
1136 - botão preto
1137 - botão marfim
1139 - botão marrom
113.837.581.Z.06 - 113.837.581.Z.04

Manivela Reguladora do Vidro
Fusca / TL e Variant até 72
6055-A - cromada
6055-B - preta
131.837.581.1

Manivela Reguladora do Vidro
Fusca, Brasília, Kombi Clipper, Passat, Variant e TL 72 à 79
1050 - preta
1950 - marrom
113.837.581.3-06 - 113.837.581.3

Manivela Reguladora do Vidro
Fusca, Variant II, Brasilia, Passat, Kombi Clipper 79 e.d. / Caminhões VW, Gol e Voyage
1052-E - plástica preta
1052-Z - metal preta
1053-E - plástica marrom
113.837.581.4-06

Manivela Reguladora do Vidro
Linha Fusca 83 à 87 (todos)
1141-E - plástica preta
1141-Z - metal preta
113.837.581.6.06

Manivela Reguladora do Vidro - Cinza
Fusca 93 à 96 / Caminhões VW 86 à 99
1841

Manivela Reguladora do Vidro
Linha Fusca 87 e.d (todos)
1138-E - plástica preta
1138-Z - metal preta
191.838.579

Manivela Reguladora do Vidro
Gol, Parati e Saveiro GII
2 e 4 portas 94 e.d
1507-Z - metal preta
1508-Z - metal cinza
1507 - plástica preta
1508 - plástica cinza
377.837.581.05 - 377.837.581.773

Manivela Reguladora do Vidro
Caminhões VW / Gol, Parati, Saveiro GIII / GIV / GV, Fox após 03, Polo após 02, Tractor - Constellation
1524 - cinza
1489 - preto
1469 - azul
1HO.837.581-B - 5x0.837.581.033
A.973.760.00.02-AZ

Manivela Reguladora do Vidro
Dasher, Rabbit, Golf Jetta 84 e Porsche (exportação)
1587
321.837.581

Manivela Reguladora do Vidro
Pointer 94 à 96
1498 - preta
1499 - cinza
1500 - marrom
557.837.581.7.73 - 557.837.581.3.74
557.837.581.3.67

Gatilho da Abertura do Capô
Caminhões VW Constellation 05 à 12
1747
2R2.823.593

Trinco do Vidro Corrediço
Kombi 1500 até 75
1212 - direito
1213 - esquerdo
211.898.820-A - 211.898.819-A

Trinco do Quebra Vento
Kombi e Fusca 1200, 1300 até 70
1194 - direito
1195 - esquerdo
113.837.640-A - 113.837.639-A

Trinco do Quebra Vento
Fusca 1300, 1500, 1600, TL e Variant 71 e.d.
1196 - direito
1197 - esquerdo
113.837.640-Z - 113.837.639-Z

Encosto do Trinco do Quebra-Vento (Travamento)
Fusca 1300 -1500 -1600 / TL / Variant / Karman Ghia / Brasília 70 à 86
1755
131.837.449-Z

Trinco do Quebra Vento
Brasilia e Variant II
1210 - direito
1211 - esquerdo
102.837.640.1 - 102.837.639.1

Trinco do Quebra Vento
Kombi Clipper
1214 - direito cromado
1215 - esquerdo cromado
1216 - direito preto
1217 - esquerdo preto
231.837.658-1 - 231.837.657-1
231.837.658-2 - 231.837.657-2

Trinco do Quebra Vento
Passat 74 à 77 e Caminhões VW
1244 - direito
1245 - esquerdo
ZBA.837.658 - ZBA.837.657

Trinco do Quebra Vento com Trava
Passat 77 à 88
1226 - direito cromado
1227 - esquerdo cromado
1228 - direito preto
1229 - esquerdo preto
ZBA.837.658.A - ZBA.837.657.A
ZBA.837.658.E - ZBA.837.657.E

Trinco do Quebra Vento
Gol, Voyage, Saveiro e Santana até 90
1232 - direito
1233 - esquerdo
305.837.658.2 - 305.837.657.2

Trinco do Quebra Vento
Santana 91 à 98
1358 - direito
1359 - esquerdo
325.837.658.1 - 325.837.657.1

Aro da Buzina
Fusca até 70 (todos)
1036
113.951.531D

Capa do Pisca - Metal
Fusca 2ª série 61 à 64
1026

Capa do Pisca - Metal
Fusca 65 à 70
1027

Capa do Pisca - Metal
Fusca 71 e.d.
1092
113.953.163.2

Capa do Pisca - Metal
Fusca Tipo californiano / mexicano (sem a parte plástica)
1028

Jogo com 6 Molduras de Saída de Ar Traseira
Fusca, Brasilia e Variant
1757 - preta
1758 - marrom
1759 - marfim
1760 - branca

Excêntrico Interruptor da Trava de Direção
1509 - Fusca até 77 / Kombi até 74
1510 - Kombi Clipper / Fusca após 77 / Brasilia

Porca da Borboleta da Embreagem M7
Fusca e Brasilia
1208
131.721.349.1

Vareta do Tucho do Motor
Fusca (motor ar)
1502
311.109.301.1

Aro da Buzina
Variant, TL, TC, Karmann Ghia, Zé do Caixão
1701

Aro da Buzina
Kombi até 75
1700 - (padrão original /em zamac)

Fechadura da Porta Traseira
Kombi / Kombi Clipper
1113
231.829.211.1

Fechadura da Porta do Meio com Chave
Kombi até 75
1109
221.841.605

Fechadura da Porta do Meio com Trava
Kombi Clipper 76 à 97
1114
211.841.605.1

Fechadura com Trava da Porta do Meio (Correr)
Kombi 97 e.d.
1275
211.843.604.J

Dobradiça Externa da Tampa do Motor
Puma e Adaptações em Geral
1200 - cromada
1200-B - preta
005.827.004

Dobradiça Master para Uso Linha Pesada
1230

Dobradiça da Tampa do Motor
Kombi até 75
1450
261.829.551

Vareta Medidora do Óleo
Brasilia e Variant
1066
10.115.605 - 105.115.605.1

Vareta Medidora do Óleo
Fuscão Besourão
1420

Calço Plástico Para-Choque - Jogo 2 peças (par)
Fusca 79 à 96
1744
113.807.129.1 / 113.807.130.1

Batente da Porta
Caminhões/ Pick-ups e Veraneio GM até 85
4044 - direito
4045 - esquerdo
3.865.424 - 3.865.423

Batente da Porta
Chevette / D20 / Monza
4148
7.978.459

Batente da Porta Dianteira e Traseira
Corsa Classic GI 04 à 10 e GII 2010 e.d. /Corsa Sedan GI 96 à 04 / Corsa Hatch GI 94 à 02 /Corsa Pick-up GI 95 à 03 / Corsa Wagon GI 97 à 01 / Omega GI 92 à 98 / Vectra Hatch e Sedan GI 93 à 96 / Celta GI 00 à 06 / Astra Sedan e Hatch 95 à 96 / Calibra 93 à 95 e Tigra 98 à 99
4313 - direito e esquerdo
93.230.054

Batente da Porta Dianteira e Traseira
Celta 4 portas
4032 - direito e esquerdo
93.390.102

Batente Inferior da Tampa Traseira
Celta 2 e 4 portas - GI e GII
4285
93.260.902

Batente Inferior do Porta Malas
Corsa Sedan GI 96 à 04 / Corsa Hatch GI 04 à 12 / Corsa Classic GI 04 à 10 e GII 2010 e.d. / Omega GII 99 à 07 e GIII 07 à 12 / Vectra Sedan e Hatch GII 96 à 05 / Astra Sedan 02 à 11
4505
93.272.733

Batente da Porta Dianteira e Traseira
Corsa GII 02 à 12 / Montana GI 03 à set/10 / Meriva 02 à 12 / Astra Hatch e Sedan / Zafira 03 à 12 / Vectra 06 à 12
4169
24.414.168 - 13.132.202 - 13.116.655

Batente do Porta Malas
Corsa Hatch GII 02 à 12 / Meriva 02 à 12 / Agile 09 à 14
4033
93.264.205

Batente do Porta Malas
Corsa Wind 2 e 4 portas
4432
94.618.026

Batente da Porta Dianteira e Traseira
S10 96 à 11
7111 - direito e esquerdo
21.090.040

Cilindro de Ignição com Chave
Opala, Caravan 76 e.d / Caminhões e Picks-ups GM 85 à 92
4095
94.652.439 - 9.304.023

Cilindro de Ignição com Chave
Caminhões, Pick-ups GM e Veraneio 93 e.d
4421
9.307.565

Cilindro de Ignição com Chave
Chevette (todos) até 94 / Caminhões, Pick-ups e Veraneio 93 e.d.
4100
9.307.595

Cilindro de Ignição com Chave
Monza até 88 / Caminhões, Pick-ups e Veraneio 93 e.d.
4114
93.214.428

Cilindro de Ignição com Chave
Monza Classic 86 à 93, Monza GI Fase II 91 à 96, Ipanema e Kadett 89 à 98, Corsa Classic 04 à 10, Corsa GI 94 à 02, Corsa GII 02 à 12, Meriva 02 à 12, Montana 03 à 10
4068 - perfil morcego
52.278.250 - 93.223.487 - 93.329.750 - 93.329.749

Cilindro de Ignição com Chave
Monza Classic 86 à 93, Monza GI Fase II 91 à 96, Ipanema e Kadett 89 à 98, Corsa Classic 04 à 10, Corsa GI 94 à 02, Corsa GII 02 à 12, Meriva 02 à 12, Montana 03 à 10
4468 - perfil invertido Valeo
52.278.250 - 93.223.487 - 93.329.750 - 93.329.749

Trava de Direção sem Cilindro sem parte Elétrica
Corsa 94 à 02, Classic Após 04
4433
90.542.865.A

Cilindro de Ignição com Chave
Omega e Vectra 93 à 96, Vectra 97e.d.
4423
93.214.359 - 93.246.603

Cilindro de Ignição com Chave
Celta GI/GII após 2001, Prisma GI 2006 à 2012
4289
93.261.202 - 93.362.642

Cilindro de Ignição com Chave
Prisma GII após mar/13 /S10 GII após fev/12 /Cobalt após dez/11 /Cruze após set/11 /Spin após jul/12 / Sonic após jun/12 /Trailblazer após nov/12 Trakker após dez/13 /Camaro após nov/10
4605
20.766.607 - 13.580.528

Cilindro de Ignição com Chave
Astra 2001 e.d / Zafira
4519
93.284.815

Maçaneta Externa da Porta
Caminhões, Pick-ups e Peruas Chevrolet
4046 - sem chave preta
4047 - com chave preta
4048 - sem chave cromada
4049 - com chave cromada
7.318.857

Maçaneta Externa da Porta sem Chave
Pick-ups e Caminhões GM 85 e.d.
4172 - direita
4173 - esquerda
93.210.068 - 93.210.067

Cilindro da Porta com Chave
Caminhões / Pick-ups GM / Monza (todos)
4090-CR - cromado até 85
4090-PR - preto 86 e.d.
94.625.837 - 94.656.079

Maçaneta Externa da Porta sem Chave
Chevette, Monza e Marajó
4062 - direita / cromada até 84
4063 - esquerda / cromada até 84
4064 - direita / preta 85 e.d.
4065 - esquerda / preta 85 e.d.
89.72648 - 89.72647
94.646.894 - 94.646.893

Maçaneta Externa da Porta sem Chave
Monza Classic
4066 - direita cinza
4067 - esquerda cinza
94.624.290 - 94.624.289

Cilindro da Porta com Chave
Chevette
4102 - direito / cromado até 84
4103 - esquerdo / cromado até 84
4104 - direito / preto 85 e.d.
4105 - esquerdo / preto 85 e.d.
9.307.594 - 9.307.593
94.656.014 - 94.656.013

Cilindro do Porta Malas com Chave
Chevette
4106 - cromado até 85
4107 - preto 85 à 94
9.307.592 - 94.656.016

Cilindro da Porta com Chave
Monza 89 e.d. (todos)
4425 - preto
4426 - cinza
52.252.813

Cilindro do Porta Malas com Chave
Monza
4117 - cromado até 84
4118 - preto 85 à 88
94.625.838 - 94.656.069

Cilindro do Porta Malas com Chave
Monza
4430 - 89 e.d.
52.252.822

Cilindro do Porta Malas com Chave
Monza
4431 - 91 e.d.
52.258.658

Maçaneta Externa da Tampa Traseira
Chevy 500 e Veraneio Bonanza
4541 - cromada
4542 - preta
94.636.331 - 94.659.487

Maçaneta Externa da porta (preta) sem chave
S10 95 à 05
4600 - direita
4601 - esqueda
15.202.912 - 15.202.911

Cilindro da porta dianteira com chave
Blazer 96 à 11 / S10 95 à 12
4192 - direita
4193 - esqueda
93.234.530 - 93.234.529

Par de Cilindros das portas dianteiras direita e esquerda com chave
Blazer 96 à 11 / S10 95 à 12
4792

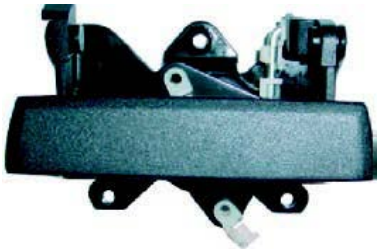

Maçaneta Externa da Tampa da Caçamba
S10 - 95 e.d. - preta
4599
15.992.860

Cilindro da Porta com Chave Cinza
Kadett 89 e.d. (todos) / Ipanema
4122 - direito
4123 - esquerdo
93.201.610 - 93.201.609

Maçaneta Externa da Porta
Corsa até 2001 / Vectra até 96
4236 - dianteira direita
4237 - dianteira esquerda
4238 - traseira direita/esq. s/ furo
90.434.958 - 90.434.959 - 90.434.963

Cilindro da Porta com Chave
Corsa todos até 2001
4401 - direito
4402 - esquerdo
93.223.630 - 93.223.629

Maçaneta Externa da Porta Dianteira com Furo para Chave
Vectra 97 e.d
4544 - direita
4545 - esquerda
93.237.460 - 93.237.459

Maçaneta Externa da Porta sem Chave
Vectra 97 e.d
4546 - traseira esquerda
4547 - diant. direita - traseira direita
93.237.462 - 93.237.461

Maçaneta Externa da Porta Dianteira com Furo para Chave
Corsa após 2006, Meriva 2002 e.d. e Montana 2003 à 2010
4216 - direita
4217 - esquerda
A-24.434.868 - 24.434.866
93.397.226 - 93.397.227

Maçaneta Externa da Porta Traseira
Corsa após 2006, Meriva 2002 e.d.
4218 - direita
4219 - esquerda
24.434.872 - 24.434.877
93.397.228 - 93.397.229

Cilindro da Porta Dianteira com Chave
Corsa G II , Meriva 2002 à 2012 e Montana GI 2003 à 2010
4508 - direita
4509 - esquerda
93.329.751 - 93.329.752

Cilindro do Porta Malas com Chave
Corsa Sedan GII 2002 à 2012
4513
93.329.754

Maçaneta Externa da Porta Dianteira com furo para Chave
Corsa Classic 2006 e.d.
4324 - direita
4325 - esquerda
93.373.461 - 93.373.460

Maçaneta Externa da Porta Traseira sem furo
Corsa Classic 2006 e.d.
4326 - direita e esquerda
93.373.462/3

Maçaneta Externa da Porta Dianteira sem Chave
Celta 2 e 4 portas / Prisma 2006 e.d.
4292 - direita
4293 - esquerda
93.260.872 - 93.260.871

Cilindro da Porta com Chave
Celta 2 e 4 portas
4290
93.261.101

Cilindro do Porta Malas com Chave
Celta 2 e 4 portas
4291
93.260.907

Cilindro do Porta Malas com Chave
Corsa Classic 2004 à 2010, Celta GII após 06/2006, Prisma GI 2006 à 2012
4329

Maçaneta Externa da Tampa da Caçamba sem furo
Montana GI / GII 03 à 10
4602
93.310.361

Maçaneta Externa da Tampa da Caçamba com furo
Montana GI / GII 03 à 10
4603
93.376.845

Dispositivo com Chave Yale da Maçaneta Externa da Tampa da Caçamba
Montana GI / GII 03 à 10
4604
93.381.628

Maçaneta Externa da Porta dianteira e traseira com furo
Prisma GII após 13 / Onix após out/12
Cobalt após dez/11 / Spin após jul/12
4632 - direita
4633 - esquerda
52.037.553 - 52.037.552

Maçaneta Externa da Porta traseira sem furo
Prisma GII após 13 / Onix após out/12
Cobalt após dez/11 / Spin após jul/12
4634 - direita
4635 - esquerda
52.037.564 - 52.037.563

Maçaneta Interna da Porta
Caminhões, Pick-ups e Peruas
4091 - para grampo 78 e.d.
4092 - para parafuso até 78
94.610.351 - 7.317.152

Maçaneta Interna da Porta
Chevette, Chevy 500, Marajó 87 à 94
4161 - preta
90.069.941

Maçaneta Interna da Porta
Opala / Chevette 85 e.d. / Caravan 87 à 92 / Chevy 500 / Marajó 88 à 94
4403 - esquerda
4404 - direita
52.271.403 - 52.271.404

Maçaneta Interna da Porta
Monza 83 à 85 / D20, D40, A20 85 à 97
Caminhões 85 à 97
4197 - esquerda
4198 - direita
94.632.198 - 94.632.197

Maçaneta Interna da Porta
Monza 85 à 96 / Kadett e Ipanema 89 à 98
4551 - esquerda
4552 - direita
52.271.551 - 52.271.552

Maçaneta Interna da Porta
Dianteira cinza
Corsa, Wagon, Pick-up 94 à 02, Classic 94 e.d.
4558 - esquerda
4559 - direita
90.431.361 - 90.431.362

Maçaneta Interna da Porta
Traseira - cinza
Corsa, Wagon, Pick-up 94 à 02, Classic 94 e.d.
4679 - esquerda
4680 - direita
90.363.127-CZ - 90.363.128-CZ

Maçaneta Interna da Porta
Dianteira - preta
Corsa, Wagon, Pick-up 94 à 02, Classic 94 e.d.
4681 - esquerda
4682 - direita
90.431.361-PR - 90.431.362-PR

Maçaneta Interna da Porta
Traseira - preta
Corsa, Wagon, Pick-up 94 à 02, Classic 94 e.d.
4683 - esquerda
4684 - direita
90.363.127 - 90.363.128

Maçaneta Interna da Porta
Dianteira - cromada
Corsa, Wagon, Pick-up 94 à 02, Classic 94 e.d.
4533 - esquerda
4534 - direita
90.431.361-CR - 90.431.362-CR

Maçaneta Interna da Porta
Traseira - cromada
Corsa, Wagon, Pick-up 94 à 02, Classic 94 e.d.
4536 - direita
4537 - esquerda
90.363.127-CR - 90.363.128-CR

Maçaneta Interna da Porta
Dianteira - preta
Corsa GII 2002 à 2012
4224 - direita
4225 - esquerda
13.104.271 - 13.104.272

Maçaneta Interna da Porta
Traseira - preta
Corsa GII 2002 à 2012
4316 - direita
4317 - esquerda
13.104.275 - 13.104.276

Maçaneta Interna da Porta
Dianteira e Traseira - preta
Celta 2 e 4 portas GI 2001 à 2006
4294 - direita
4295 - esquerda
93.261.196 - 93.261.195

Maçaneta Interna da Porta
Dianteira e Traseira - grafite
Celta 2 e 4 portas GI 2001 à 2006
4692 - direita
4693 - esquerda
93.384.486 - 93.384.485

Maçaneta Interna da Porta
Dianteira e Traseira - prata
Celta 2 e 4 portas GI 2001 à 2006
4694 - direita
4695 - esquerda
93.384.484 - 93.384.483

Maçaneta Interna da Porta
Dianteira e Traseira - azul
Celta 2 e 4 portas GI 2001 à 2006
4696 - direita
4697 - esquerda
93.384.481 - 93.384.482

Maçaneta Interna da Porta
Dianteira e Traseira - preta
Celta GII 2006 e.d. /
Prisma GI 2006 à 2012
4700 - direita
4701 - esquerda
93.373.214 - 93.373.213

Maçaneta Interna da Porta
Dianteira e Traseira - prata
Celta GII 2006 e.d. /
Prisma GI 2006 à 2012
4702 - direita
4703 - esquerda
93.373.214 - 93.373.213

Maçaneta Interna da Porta
Dianteira - preta
Meriva 2003 à 2012 e
Montana GI 2003 à 2010
4320 - direita
4321 - esquerda
93.320.394 - 93.320.395

Maçaneta Interna da Porta
Traseira - preta
Meriva 2003 à 2012
4322 - direita
4323 - esquerda
93.297.251 - 93.297.252

Maçaneta Interna da Porta
Dianteira e Traseira - preta
Astra 98 à 02 e Zafira 01 à 12
4318 - direita
4319 - esquerda
93.361.117 - 93.361.119

Maçaneta Interna da Porta
Dianteira e Traseira - cromada
Astra 98 à 02 e Zafira 01 à 12
4636 - direita
4637 - esquerda
93.361.116-CR - 93.361.117-CR

Maçaneta Interna da Porta
Dianteira e Traseira
Grand Blazer 99 à 01 e Silverado 97 à 01
4644 - direita
4645 - esquerda
15.708.044 - 15.708.043

Manivela Reguladora do Vidro
Caminhões, Pick-ups e Peruas Chevrolet
4072 - para grampo 78 e.d.
4073 - para parafuso até 78
94.610.352 - 7.356.388

Manivela Reguladora do Vidro
Caminhões, Pick-ups e Peruas Chevrolet
4499 - para parafuso até 78 com botão cromado
7.356.388

Manivela Reguladora do Vidro
Pick-ups GM 90 e.d
4089 - metal
52.284.592

Manivela Reguladora do Vidro
Opala, Chevette e Caravan
4070 - botão preto
4071 - botão marrom
8.959.158 - 9.301.318

Manivela Reguladora do Vidro
Monza, Chevette, Marajó, Chevy, Opala, Kadett, Caravan e Pick-ups 82 e.d.
4074-E - plástica preta
4074-Z - metal preta
94.633.926

Manivela Reguladora do Vidro
Monza, Chevette, Marajó, Chevy, Opala,Kadett,Caravan e Pick-ups 82 e.d.
4075-E - plástica marrom
4076-E - plástica cinza
94.633.926

Manivela Reguladora do Vidro
Corsa / Wagon / Pick-up / Classic 94 à 02
4171-PR - preta metal
4171-CZ - cinza metal
4190 - preta plástica
4191 - cinza plástica
90.438.381

Manivela Reguladora do Vidro
Corsa GII 02 à 12, Celta GI/GII 01 e.d. Vectra 97 à 06, Astra 99 à 12, Zafira 01 à 12, Meriva 03 à 12, Montana GI/GII 02 e.d.Prisma GI 06 à 12, Agile após out/10
4208 - preta plástica
4209 - cinza plástica
90.433.453 - 93.374.072

Manivela Reguladora do Vidro
Cobalt após dez/11, Prisma GII após mar/13, Onix após out/12, Spin após jul/12
4524
96.951.478

Manivela Reguladora do Vidro
S10 / Blazer 95 à 00
4222 - preta metal
4223 - cinza metal
4249-PR - preta plástica
4249-CZ - cinza plástica
15.647.685

Manivela Reguladora do Vidro
S10 / Blazer 2002 à 2012
4699 - grafite
15.692.241

Manivela Reguladora do Vidro - preta
S10 GII após fev/12 - 2/4 portas, Trailblazer após nov./12
4525
97.726.754

Manivela Reguladora do Vidro
Trafic 97 à 04
4500
7.704.001.315

Grampo para Travamento das Manivelas
4139 - (cento)

Gatilho da Abertura do Capô
Corsa Sedan GII 02 à 12 / Vectra GI e GII 93 à 05 / Vectra Sedan GI, GII e GIII 93 à 11 / Vectra Hatch GT GIII 05 à 11 / Astra 03 à 11 / Astra Sedan 95 à 11 / Calibra 93 à 95
4518
90.191.287

Trinco do Quebra Vento
Opala 85 e.d.
4026 - direito cromado
4027 - esquerdo cromado
4028 - direito preto
4029 - esquerdo preto
94.644.900 - 94.644.899
94.644.902 - 94.644.901

Trinco do Quebra Vento sem Base
Monza, Chevette e Marajó 82 e.d.
4022 - direito
4023 - esquerdo
90.035.518 - 90.035.517

Trinco do Quebra Vento
Chevette e Monza até 85
4414 - direito
4415 - esquerdo
94.654.449 - 94.654.450

Trinco do Quebra Vento
Chevette e Monza 85 e.d.; D20
4024 - direito
4025 - esquerdo
94.654.450 - 94.654.449

Roldana da Máquina de Vidro
4081 - Chevette
4084 - Opala
8.973.572

Espelho Retrovisor esquerdo
Opala/ Caravan 69 a 79/ C10/ C14/ C15/ Veraneio
com guarnição, parafusos inox para fixação e lente anti reflexo
4507

Batente da Porta
Caminhões Saab-Scania Linha "T" e "R" - todos 80 à 97
5052 - direito
5053 - esquerdo
296.834 - 296.833

Batente da Porta
Caminhões Saab-Scania TR112/142 e TR113/143
5061 - direito e esquerdo
296.835

Batente da Porta
Caminhões Saab-Scania série 4 98 à 07 e série 5 08 e.d.
5070 - direito e esquerdo
1.306.312

Pino do Batente da Porta
Caminhões Saab-Scania série 4 98 à 07 e série 5 08 e.d.
5069
501.898

Cilindro de Ignição com Chave
Caminhões Saab-Scania "T" e "R" 80 à 97
5034
203.473

Cilindro de Ignição com Chave
Caminhões Saab-Scania série 4 98 à 07 e série 5 08 e.d.
5035
14.850.72 - 14.875.73

Kit Cilindro de Ignição e Portas
Caminhões Saab-Scania série 4 98 à 07
5041

Trava de Direção com Cilindro e Comutador Antigo
Caminhões Saab-Scania "T" - 85 à 88
5074
533.328 / 537.326

Trava de Direção com Cilindro e Comutador Moderno
Caminhões Saab-Scania 113 - 89 à 98
5075
389.500 / 1.678.102

Maçaneta Externa da Porta
Caminhões Saab-Scania 111
5020 - direita preta sem chave
5021 - esquerda preta com chave
5022 - direita cromada sem chave
5023 - esquerda cromada com chave
177.966 - 177.965

Maçaneta Externa da Porta com Chave
Caminhões Saab-Scania Linha "T" e "R" 80 à 97
5028 - direita
5029 - esquerda
296.210 - 296.209

Par de Maçanetas Externa da Porta com Chave
Caminhões Saab-Scania Linha "T" e "R" 80 à 97
JG0500
296.210 - 296.209

Maçaneta Externa da Porta sem Cilindro sem Guarnição
Caminhões Saab-Scania série 4 98 à 07 e série 5 08 e.d.
5064 - direita
5065 - esquerda
14.23018 - 14.23017

Maçaneta Externa da Porta com Chave Super Snake sem Guarnição
Caminhões Saab-Scania série 4 98 à 07 e série 5 08 e.d.
5066 - direita
5067 - esquerda
14.23018 - 14.23017

Guarnição da Maçaneta Externa da Porta
Caminhões Saab-Scania série 4 1998 à 2007 e série 5 2008 e.d.
5072 - direita
5073 - esquerda

Kit de Reparo com Cilindro de Chaves Super Snake para Maçaneta Externa
Caminhões Saab-Scania série 4 98 à 07 e série 5 08 e.d.
5068

Maçaneta Interna da Porta
Caminhões Saab-Scania 112 / 113 / 143
5056 - direita
5057 - esquerda
376.083 - 376.084

Maçaneta Interna da Porta
Caminhões Saab-Scania Linha "T" e "R" 80 à 97
5019
356.540

Acionador da Maçaneta Interna da Porta direita / esquerda (Cavalete)
Caminhões Saab-Scania série 4 98 à 07
5085
1.346.907

Maçaneta Interna da Porta
Caminhões Saab-Scania série 4
98 à 07
5086 - direita
5087 - esquerda
1.346.178 - 1.346.177

Maçaneta Interna da Porta
Caminhões Saab-Scania
série 5 2008 e.d.
5090 - direita
5091 - esquerda
14.868.00 - 14.867.99

Suporte da Maçaneta Interna da Porta
Caminhões Saab-Scania
série 5 2008 e.d.
5092 - direita
5093 - esquerda

Manivela Reguladora do Vidro
Caminhões Saab-Scania Linha
"T" e "R" 80 à 97
5016
356.541

Manivela Reguladora do Vidro
Caminhões Saab-Scania
113 e 146 - 80 à 88
5027
376.116

Manivela Reguladora do Vidro
Caminhões Saab-Scania série 4
98 à 07
5083
1.346.181

Manivela Reguladora do Vidro
Caminhões Saab-Scania série 5
2008 e.d.
5084
1.425.659

Batente da Porta
Caminhões Mercedes Benz
6000 - esquerdo
6001 - direito
A-344.720.70.31 - A-344.720.71.31

Batente da Porta
Caminhões Mercedes Benz L709/909
6010
A-000.723.02.03

Batente da Porta
Caminhões Mercedes Benz HPN 196/ Atron 2011 e.d.
6041
A-694.720.70.04

Batente Superior, Inferior da Porta do Meio
Sprinter
6082
A-901.766.01.61

Batente da Porta Dianteira Direita e Esquerda, Traseira e Central
Sprinter / Atego / Axor
6083
A-690.720.70.31

Batente da Porta
Caminhões Mercedes Benz Accelo
6120
A.979.720.70.04

Cilindro de Ignição com Chave
Caminhões Mercedes Benz / Ônibus Mod. 0-370 85 e.d.
6037
A.381.462.00.30

Cilindro de Ignição com Chave
Caminhões Mercedes Benz 196
6236
A.688.462.70.79

Cilindro de Ignição com Chave
Sprinter / Atego
6244
901.462.01.79

Cilindro de Ignição com Chave
Caminhões Mercedes Benz Accelo
6294

Maçaneta Externa da Porta com Chave
Caminhões Mercedes Benz L1113-6-7/ L1313-6-7 / L1513-6-9 / L1929 / L2013/ L2213-5-6-7
6206 - cromada
6207 - preta
A-344.766.00.01 - A-364.766.00.01

Maçaneta Externa da Porta com Chave
Caminhões Mercedes Benz L608/610
6208 - cromada
A-308.893.00.02

Maçaneta Externa da Porta com Chave
Caminhões Mercedes Benz 85 e.d.
6209 - L1113-6-7 / L1313-6-7 / L1513-6-9 / L1929 / L2013 / L2213-5-6-7 (preta)
6210 - L608/610 (preta)
A-308.760.01.59 - A-308.760.03.59

Par de Maçanetas Externa da Porta com Chave
Caminhões Mercedes Benz 85 e. d. - L1113-6-7 / L1313-6-7 / L1513-6-9 / L1929 / L2013 / L2213 -5-6-7 (preta)
JG0602
A-308.760.01.59

Maçaneta Externa da Porta com Chave
Caminhões Mercedes Benz L709/909
6011
A-688.760.01.70.59

Par de Maçanetas Externa da Porta com Chave
Caminhões Mercedes Benz L709/909
JG0600
688.760.01.70.59

Par de Maçanetas Externa da Porta e Cilindro de Ignição com Chave
Caminhões Mercedes Benz L709/909
JG0601
688.760.01.70.59 - A381.462.00.30

Maçaneta Externa da Porta com Chave
Caminhões Mercedes Benz HPN 196 / Atron 2011 e.d.
6042 - direita
6043 - esquerda
694.760.71.59 - 694.760.70.59

Maçaneta Externa da Porta com Chave
Sprinter 97 à 12 / Axor / Atego
6248 - dianteira e traseira
6249 - correr
000.760.13.59 - 901.760.04.61

Maçaneta Externa da Porta sem Chave
Sprinter 97 à 12 / Axor / Atego
6250 - dianteira e traseira
6251 - correr
901.760.04.61 - 000.760.13.59

Maçaneta Externa da Porta com Furo
Sprinter após 2012
6257 - dianteira e traseira
6258 - lateral / de correr
A.906.760.00.70

Maçaneta Externa da Porta sem Furo
Sprinter após 2012
6259 - dianteira e traseira
6260 - lateral / de correr
A.906.760.01.70 - A.906.760.01.20

Cilindro da Porta Dianteira / Lateral / Corrediça e Baú com Chave
Sprinter 97 à 12 / Axor / Atego
6245

Maçaneta Externa da Porta com Chave
Caminhões Mercedes Benz Accelo após 2003
6150 - direita
6151 - esquerda
A.000.760.44.59 - A.000.760.35.59

Maçaneta Externa da Porta Dianteira com Chave
Caminhões Mercedes Benz Axor 01 à 13 / Actros após 10
6152 - direita
6153 - esquerda
941.760.06.59 - 941.760.04.59

Maçaneta Externa da Porta sem Chave
Novo Actros 2020 e.d.
6154 - direita
6155 - esquerda
9607230709 - 9607230609

Maçaneta Interna da Porta
Caminhões Mercedes Benz
6202 - direita
6203 - esquerda
A-344.760.01.61 - A-344.760.00.61

Espelho da Maçaneta Interna Cromado
Caminhões Mercedes Benz
6200
A-10.180.760.01.81

Maçaneta Interna da Porta
Caminhões Mercedes Benz L608/610
6204 - direita
6205 - esquerda
A-308.760.71.61 - A-308.760.70.61

Moldura da Maçaneta Interna
Caminhões Mercedes Benz L608
6212 - direita
6213 - esquerda
309.766.00.11 - 309.799.01.11

Maçaneta Interna da Porta
Caminhões Mercedes Benz HPN 196
6232 - direita
6233 - esquerda
694.760.7161 - 694.760.7061

Maçaneta Interna da Porta
Caminhões Mercedes Benz HPN-89/96
6252-CZ - cinza
6252-MR - marrom
A-688.723.70.88

Caixa da Maçaneta Interna da Porta
Caminhões Mercedes Benz HPN-89/96
6253 - cinza
6254 - marrom
A-688.723.70.27

Caixa da Maçaneta Interna da Porta
Caminhões Mercedes Benz 709, 912, 1214, 1418, 1618 e 1935
6165 - cinza
6166 - marrom
688.722.70.43

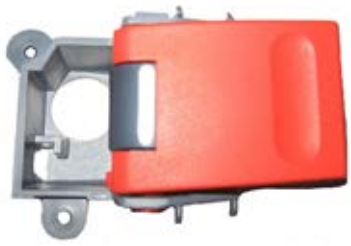

Maçaneta Interna da Porta Dianteira
Sprinter 97 à 09
6168 - direita
6169 - esquerda
A.901.720.01.66 - A.901.720.00.66

Maçaneta Interna da Porta do Meio de Correr
Sprinter 97 à 12
6256
901.760.13.61

Maçaneta Interna da Porta Dianteira
Sprinter 2009 à 2012
6262 - direita
6263 - esquerda
A.000.727.01.37 - A.000.727.00.37

Maçaneta Interna da Porta Dianteira com base
Sprinter 2009 à 2012
6264 - direita
6265 - esquerda
A.000.727.01.37 - A.000.727.00.37

Maçaneta Interna da Porta Dianteira
Sprinter após Jun/2012
6266 - direita
6267 - esquerda
A.906.760.01.61 - A.906.760.02.61

Maçaneta Interna da Porta Traseira (baú)
Sprinter após Jun/2012
6268
A.906.760.00.61

Maçaneta Interna da Porta
Caminhões Mercedes Benz Axor / Atego
6160 - direita
6161 - esquerda
A.000.723.01.35 - A.000.723.00.35

Maçaneta Interna da Porta
Caminhões Mercedes Benz Accelo
6306 - direita
6307 - esquerda
A.979.760.71.61 - A.979.760.70.61

Maçaneta Interna da Porta
Caminhões Atron após 2011
6270 - direita
6271 - esquerda

Manivela Reguladora do Vidro
Caminhões Mercedes Benz até 81
6055-A - cromada
6055-B - preta
A-344.760.00.02

Manivela Reguladora do Vidro
Caminhões Mercedes Benz 81 e.d.
6060 - plástico preta
6060-Z - metal preta
A-331.725.00.60

Espelho da Manivela Reguladora do Vidro
Caminhões Mercedes Benz 81 e.d.
6101
A-331.725.70.43

Manivela Reguladora do Vidro Plástico
Caminhões Mercedes Benz L709/909
6061 - marrom
6062 - cinza
6084 - azul
A-673.760.00.02

Manivela Reguladora do Vidro Metal
Caminhões Mercedes Benz L709/909
6085 - marrom
6086 - cinza
6087 - azul
6088 - preta
A-673.760.00.02

Manivela Reguladora do Vidro
Sprinter e Caminhões Mercedes Benz Accelo
1524 - cinza
1489 - preta
1469 - azul
A.901.760.04.02 - A.973.760.00.02 - A.973.760.00.02-AZ

Manivela Reguladora do Vidro com Roseta
Caminhões Mercedes Benz Axor, Atego e 1938S
6170 - cinza
6171 - preta
6173 - azul
A.941.760.01.02 - A.941.760.01.02-AZ

Gatilho da Abertura do Capô
Caminhões Mercedes Benz
6099
344.880.70.20

Gatilho da Abertura do Capô
Caminhões Mercedes Benz 90 e.d
6116
A.384.880.70.20

Trinco do Quebra Vento Completo com Pino e Trava
Caminhões Mercedes Benz 1111-todos
6215 - direito cromado
6216 - esquerdo cromado
6217 - direito preto
6218 - esquerdo preto
A-513.127.250.079 - A-513.127.250.179

Trinco do Vidro Corrediço
Caminhões Mercedes Benz L608D até 84
6030 - direito
6031 - esquerdo
A.309.670.0243 - A.309.670.0343

Trinco do Quebra Vento
Caminhões Mercedes Benz L608/709/909 85 e.d.
6219 - direito
6220 - esquerdo
308.720.71.66 - 308.720.70.66

Trinco do Quebra Vento
Caminhões Mercedes Benz 90 e.d. L709/912/1618
6225 - direito / esquerdo
A.688.720.00.75 - A.688.720.01.75

Batente do Porta Malas
Fiat 147 (todos)
7061
4.336.157

Batente da Porta
Fiat 147 (todos)
7062 - esquerdo
7063 - direito
4.222.579 - 4.222.578

Batente da Porta Dianteira e Traseira
Prêmio 85 à 04, Elba 86 à 96, Uno GI 88 à 04 e GI Fase I 88 à 13 Pick-up Fiorino GI 88 à 04 e GI Fase I 04 à 13
7038
7.619.397

Batente da Porta Dianteira e Traseira
Uno GI 88 à 04 e GI Fase I 04 à 13 / Uno Mille GI 85 à 04 e GI Fase I 04 à 13 / Prêmio 85 à 04 e Fiorino Pick-up GI 95 à 04
7039
5.947.337

Batente da Porta Traseira
Pick-up Fiorino 88 e. d.
7488
7.613.274

Batente da Porta Traseira Superior
Fiorino GII após Jan./2014
7493 - direito e esquerdo
1.355.095.080

Batente da Porta Traseira Inferior
Fiorino GII 2014 e.d.
7494
1.357.264.080

Batente do Porta Malas
Uno 93 à 2003
7069
5.935.308

Batente do Porta Malas
Uno e Uno Mille GI Fase I 04 à 13
7489
51.732.118

Batente da Porta Dianteira e Traseira
Pálio GI 96 à 02 e GI Fase I 01 à 07 / Weekend GI 96 à 02 e GI Fase I 01 à 07 / Siena GI 96 à 02 e GI Fase I 01 à 07
7067
46.446.121

Batente da Porta Dianteira e Traseira
Pálio, Siena e SW - GIII 2005 e.d.
4032 - direito e esquerdo
46.452.442

Batente do Porta Malas
Pálio, Siena e Weekend 96 à 00
7068
82.491.043

Batente do Porta Malas
Pálio GI Fase I 01 à 07 e GI Fase II 08 à 12 e Weekend GI Fase I 01 à 07 e GII 08 à 12 / Siena GI Fase I 01 à 07 e GII após 04 e GIII 08 à 12
7243
46.795.477

Batente do Porta Malas
Pálio GII 2004 e.d. e Uno GII 2010 e.d.
7467
46.787.148

Batente do Porta Malas
Pálio GII após Nov./2011
7468
51.812.149

Batente da Porta Dianteira e Traseira
Brava e Marea
7111 - direito e esquerdo
46.764.803

Batente da Tampa da Caçamba
Pick-up Strada
7475 - direito e esquerdo
46.832.293

Batente da Tampa da Caçamba
Strada GI Fase II / III / IV após 04
7480
51.856.372

Batente da Porta Dianteira Direita e Esquerda, Traseira e Central
Ducato 98 à 16 / Boxer 97 à 02 / Jumper 05 à 16
7476
1.340.174.080

Pino do Batente Inferior da Porta Traseira (baú)
Ducato 98 e.d / Boxer 2008 e.d. / Jumper 2006 e.d.
7479
1.321.708.080

Batente Superior e Inferior da Porta do Meio
Ducato 98 e. d.
7477
1.323.588.080

Cilindro de Ignição com Chave e Comutador
Fiat 147 (todos)
7116
7.504.847

Cilindro de Ignição com Chave
Uno, Prêmio, Elba e Fiorino até 90
Ducato 98 à 05, Peugeot Boxer 98 à 02
7117
5.952.100 - 130.383.36.14-CI

Cilindro de Ignição com Chave
Uno, Prêmio, Elba e Fiorino 91 e.d.
7144.
7.630.836-IGN

Cilindro de Ignição com Chave
Ducato 2006 e.d.
7374
7.085.022-CI

Cilindro de Ignição com Chave
Pálio GI 12/95 à 11/01, Pálio GI Fase I 12/00 à 11/07; Weekend GI 12/96 à 11/11, Weekend GI Fase I 12/00 à 11/07; Siena GI 12/97 à 11/00, Siena GI Fase I 12/00 à 11/03; Strada GI 12/97 à 11/02, Strada GI Fase I 12/02 à 11/05; Marea 04/98 à 10/07; Brava 08/99 à 08/03
7216
71.714.245

Cilindro de Ignição com Chave Snake
Pálio, Weekend, Siena e Strada Fase II 2004 e.d. Doblò após 02, Idea após 06
7478
7.085.983-IGN-PSK

Maçaneta Externa da Porta com Chave
Fiat 147 (todos)
7072 - direita cromada
7073 - esquerda cromada
7074 - direita preta
7075 - esquerda preta
4.349.123 - 4.349.124
4.407.633 - 4.407.634

Maçaneta Externa da Tampa Traseira
Pick-up Fiorino 91 e.d.
7166
76.920.480

Maçaneta Externa da Tampa Traseira
Pick-up Fiorino 96 à 2003
7192
50.012.162

Fecho para Maçaneta da Porta Traseira com Chave
Pick-up Fiorino 96 à 2003
7465
50.012.161

Cilindro da Tampa Traseira
Pick-up Fiorino 96 à 2003
7228
76.383.120

Maçaneta Externa da Porta Traseira - Baú
Pick-up Fiorino 2004 e.d.
7269
100.164.201

Fecho para Maçaneta da Porta Traseira com Chave
Pick-up Fiorino 2004 e.d.
7466
51.737.923 - 7.084.838

Cilindro da Porta Traseira com Chave
Pick-up Fiorino 2004 e.d.
7286
100.152.397

Maçaneta Externa da Porta sem Chave
Uno, Prêmio e Elba 2 portas (todos)
7200 - direita
7201 - esquerda
5.976.541 - 5.976.542

Cilindro da Porta com Chave
Uno, Prêmio e Elba 2 portas até 2003
7118 - direita
7119 - esquerda
50.003.374 - 50.003.375

Maçaneta Externa do Porta Malas sem Chave
Fiat Uno até 95
7077
5.970.440

Maçaneta Externa do Porta Malas sem Chave
Uno GI 12/1983 à 11/2004,
Uno Mille GI 12/1989 à 11/2013
7265
500.163.610

Fecho para Maçaneta Externa do Porta Malas com Chave
7088 - Uno 96 à 2003 - s/ pino
7089 - Uno e Prêmio até 95 - c/ pino
50.006.253 - 5.941.475

Maçaneta Externa da Porta Dianteira com Chave
Fiorino, Uno, Prêmio e Elba 4 portas até 95
7122 - direita
7123 - esquerda
7.600.202 - 7.600.201

Maçaneta Externa da Porta Traseira sem Chave
Uno, Prêmio e Elba 4 portas até 95
7076
7.600.203

Maçaneta Externa da Porta com Chave
Fiorino, Uno e Prêmio 4 portas 95 à 2004
7189 - direita
7190 - esquerda
50.004.317 - 50.005.942

Maçaneta Externa da Porta Traseira sem Chave
Uno e Prêmio 4 portas 95 e.d.
7191
50.007.007

Maçaneta Externa da Porta Dianteira com Chave
Uno 4 portas e Pick-up Fiorino 2005 e.d. , Strada Fase I 96 à 04
7266 - direita
7267 - esquerda
100.163.212 - 100.163.213

Cilindro da Porta com Chave
Uno 2 portas 2004 e.d.
7368 - direito
7369 - esquerdo
51.736.493 - 51.736.494

Jogo de Cilindros das Portas
Pálio, Siena e SW até 2004
Uno 2/4 portas e Pick-up Fiorino 2004 e.d.
7264

Cilindro do Porta Malas com Chave
Uno 2004 e.d.
7143
51.737.990

Fechadura Completa da Tampa Traseira com Chave
Uno 2004 e. d.
7375

Maçaneta Externa da Porta Dianteira e Traseira sem furo
Uno GII após abr/10 à jul/14 2 e 4 portas / Fiorino GII jan/14 à jul/14
7364 - direita
7365 - esquerda
1.002.240.010 - 1.002.240.020

Cilindro da Porta com Chave
Uno GII 2/4 portas após Abr/10 à Jul/14, Fiorino GII Jan/14 à Jul/14
7370 - direito
7371 - esquerdo
51.835.984 - 51.835.985

Maçaneta Externa da Porta dianteira com furo
Uno GII e Fiorino GII após jul/14
7390 - direita
7391 - esquerda
1.002.206.340 - 1.002.211.070

Maçaneta Externa da Porta sem Chave
Pálio e Siena até 2000
7181 - dianteira direita
7182 - dianteira esquerda
7183 - traseira direita
7184 - traseira esquerda
46.406.088 - 46.406.089

Cilindro da Porta com Chave
Pálio, Siena, SW, Strada Fase I 96 à 04
7226 - direita
7227 - esquerda
46.442.878.CIL - 46.443.847.CIL

Cilindro do Porta Malas com Chave
Pálio 96 à 04
7229
46.417.686.CIL

Fechadura Completa com Chave do Porta Malas
Pálio 96 à 04
7376

Cilindro do Porta Malas com Chave
Siena até 2000
7235
46.428.484

Fechadura Completa com Chave do Porta Malas
Siena até 2000
7373

Maçaneta Externa da Porta Dianteira e Traseira
Pálio, Siena e SW 2001 à 2004
7356 - direita
7357 - esquerda
735.289.964.0 - 735.289.965.0

Maçaneta Externa da Porta sem Chave
Pálio, Weekend, Siena e Strada Fase II e III após 2004
7270 - dianteira - direita e esquerda
735.371.638 - 735.371.682

Maçaneta Externa da Porta sem Chave
Pálio, Weekend, Siena e Strada Fase II e III após 2004
7272 - traseira - direita e esquerda
735.371.727 - 735.371.750

Dispositivo da Porta com Chave Snake azul e alojamento para transponder
Pálio, Weekend, Siena e Strada Fase II e III após 2004
7284

Cilindro da Porta com Chave Snake azul e alojamento para transponder
Pálio, Weekend, Siena e Strada Fase II e III após 2004
7298

Dispositivo da Porta com Chave Yale azul
Pálio, Weekend, Siena e Strada Fase II e III após 2004
7285

Dispositivo do Porta Malas com Chave Snake azul e alojamento para transponder
Pálio GI fase II após 04 - Idea 06 à jul/10
7378
51.712.432+CIL.

Dispositivo do Porta Malas com Chave Snake preta e alojamento para transponder
Pálio GI fase II após 04 - Idea 06 à jul/10
7379
51.712.432+CIL.

Dispositivo do Porta Malas com Chave Yale azul
Pálio GI fase II após 04 - Idea 06 à jul/10
7380
51.712.432+CIL.

Maçaneta Externa da Porta com Chave Snake azul e alojamento para transponder
Pálio, Weekend, Siena e Strada Fase II 04 à 08.
7288 - dianteira - direita e esquerda
735.371.638 - 735.371.682

Maçaneta Externa da Porta com Chave Yale azul
Pálio, Weekend, Siena e Strada Fase II 04 à 08.
7289 - dianteira - direita e esquerda
735.371.638 - 735.371.682

Maçaneta Externa da Porta com Chave Snake preta e alojamento para transponder
Pálio, Weekend, Siena e Strada GI Fase III e IV após 2008, Pálio GII após Nov/11 - Siena GII após Mar/12
7317 - dianteira - direita e esquerda
735.371.638 - 735.371.682

Dispositivo da Porta com Chave Snake preta e alojamento para transponder
Pálio, Weekend, Siena e Strada GI Fase III e IV após 2008, Pálio GII após Nov/11 - Siena GII após Mar/12
7287

Cilindro da Porta com Chave Snake preta e alojamento para transponder
Pálio, Weekend, Siena e Strada GI Fase III e IV após 2008, Pálio GII após Nov/11 - Siena GII após Mar/12
7299

Maçaneta Externa da Porta Dianteira e Traseira
Ducato 2002 e.d.
7282
735.307.390 - 735.307.400

Maçaneta Externa da Porta Lateral
Ducato 2002 à 2016, Boxer 2003 à 2016 e Jumper 2003 à 2016
7372
735.307.399

Cilindro da porta dianteira com chave
Ducato 98 à 2005
7388 - direita (baú)
7389 - esquerda
130.042.180.8 - 130.042.280.8

Cilindro da porta lateral com chave
Ducato 98 â 2005
7385
130.042.380.8

Cilindro da porta com chave
Ducato 2006 e.d.
7382 - dianteira direita e traseira (baú)
7383 - dianteira esquerda
735.318.925 - 735.321.287

Cilindro da porta lateral corrediça com chave
Ducato 2006 e.d.
7384
735.319.055

Maçaneta Externa da Porta lateral sem furo
Ducato após16
7412
735.426.421

Cilindro da porta com chave
Iveco Daily 2008 e.d.
7398 - dianteira direita / lateral / traseira (baú)
7399 - dianteira esquerda
500.328.054 - 500.328.053

Maçaneta Interna da Porta
7035 - Fiat 147 L
7036 - Fiat 147 GL
4.254.438 - 4.377.310

Maçaneta Interna da Tampa Traseira sem Chave
Pick-up Fiorino 88 e.d.
7386
180.915.680

Maçaneta Interna da Porta - Preta
Uno, Prêmio, Elba até 94 e Fiorino
7202 - direita
7203 - esquerda
5.961.739 - 5.961.723

Maçaneta Interna da Porta
Uno 2 e 4 portas, Prêmio, Elba e Fiorino 95 e.d.
7218 - direita
7219 - esquerda
180.940.780 - 180.940.880

Maçaneta Interna da Porta dianteira e traseira
Uno GII após abr/10 2 e 4 portas, Fiorino GII jan/14
7392 - direita
7393 - esquerda
100.185.744 - 100.185.743

Maçaneta Interna da Porta
Pálio, Siena e SW até 2003
7220 - dianteira direita
7221 - dianteira esquerda
7222 - traseira direita
7223 - traseira esquerda
717.447.614 - 717.448.614
713.801.614 - 717.804.614

Maçaneta Interna da Porta - Preta
Pálio, Weekend, Siena, Strada 2 e 4 portas 2004 e.d.
7394 - dianteira direita
7395 - dianteira esquerda
7396 - traseira direita
7397 - traseira esquerda
100.167.902 - 100.167.906
100.167.908 - 100.167.910

Maçaneta Interna da Porta - Cinza
Pálio, Weekend, Siena, Strada GI fase II após 04 2 e 4 portas
7258 - dianteira direita
7259 - dianteira esquerda
7260 - traseira direita
7261 - traseira esquerda
735.371.580 - 735.370.538
735.370.542 - 735.370.544

Maçaneta Interna da Porta - Prata
Pálio, Weekend, Siena, Strada GI fase III após 08
7290 - dianteira direita
7291 - dianteira esquerda
7292 - traseira direita
7293 - traseira esquerda
735.419.983 - 735.419.986
735.419.989 - 735.419.991

Maçaneta Interna da Porta - Grafite
Pálio Weekend Adventure - Dualogic fase III após 08
7294 - dianteira direita
7295 - dianteira esquerda
7296 - traseira direita
7297 - traseira esquerda
735.471.749 - 735.471.752
735.471.750 - 735.471.751

Maçaneta Interna da Porta Lateral
Ducato 98 e.d.
7403
130.513.865

Maçaneta Interna da Porta - Cinza
Doblò
7404 - direita
7405 - esquerda
717.447.614 - 717.447.615

Manivela Reguladora do Vidro
Fiat 147 (todos)
7059-E - plástica
7059-Z - metal
4.403.063

Manivela Reguladora do Vidro
Uno, Prêmio e Elba e Fiorino
7070-E - plástica
7070-Z - metal
5.961.726

Manivela Reguladora do Vidro
Uno GII após Abr/10 2 e 4 portas, Fiorino GII após Fev/14
7101
100.185.398

Manivela Reguladora do Vidro
Pálio, Siena e SW
Strada GI Fase I/II/III/IV 96 e.d.
7043-E - plástica / preta
7043-Z - metal / preta
7044 - plástica / cinza
719.577.614

Manivela Reguladora do Vidro
Pálio GII após Nov/11
Siena GII após Mar/12
7046 - cinza
7047 - grafite
735.535.327 - 735.544.295

Manivela Reguladora do Vidro
Doblò 2002 e.d.
7045 - azul
735.294.305

Manivela Reguladora do Vidro
Ducato todos, Boxer, Jumper, Peugeot, Citroen
7058
182.816.660/9240A7

Manivela Reguladora do Vidro
Iveco Daily todos até 2007
7060
93936405

Manivela Reguladora do Vidro
Iveco Daily 2007 e.d. , Renault Clio II 99 à 12, Master Furgão 02 à maio /13, Kangoo após 00, Scenic, Megane, Logan GI jun/07 à out/13, Sandero GI 07 à 11
7071
97.168.196 - 7700.838.511 - 7700.353.010 - 6001.548.552 - 7700.811.387

Manivela Reguladora do Vidro
Idea 2006 e.d.
7114 - preta
735.296.799

Gatilho da Abertura do Capô
Elba 86 à 96 / Fiorino GI/GII 81 à 16 / Prêmio 85 à 94 / Tempra 91 à 98 / Uno GI / GI fase 1 84 à 09 / Uno Mille GI 90 à 13
7115
50.017.651

Roldana da Máquina do Vidro
Fiat 147 (todos)
7112
4.145.605

Fechadura Externa da Porta
Uno, Premium, Elba 2/4 portas, Fiorino 85 e.d.
7084 - direita
7085 - esquerda
5.941.515 - 5.941.516

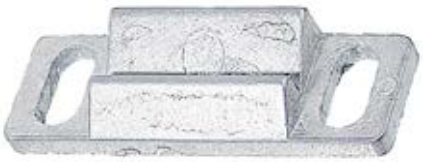

Batente da Porta
Utilitários Toyota até 84
8004
69424-98001

Batente da Porta
Utilitários Toyota 85 e.d.
8005
69410-98001

Cilindro de Ignição com Chave
Utilitários Toyota 85 e.d.
8027
8404598002

Maçaneta Externa da Porta com Chave
Utilitários Toyota até 82
8015 - dianteira cromada
8016 - traseira cromada
69206-98001 - 69209-98001

Maçaneta Externa da Porta com Chave
Utilitários Toyota 83 à 85
8017 - dianteira preta
8018 - traseira preta
69206-98002 - 69209-98002

Maçaneta Externa da Porta sem Chave
Utilitários Toyota 85 e.d
8019 - traseira
8020 - dianteira direita
8021 - dianteira esquerda
69209-98003 - 69210-98001
69220-98001

Cilindro da Porta com Chave
Utilitários Toyota 85 e.d.
8029 - esquerdo
8030 - direito
69052.98001 - 69051.98001

Conjunto Cilindro com Chave de Ignição / Portas
Utilitários Toyota 85 e.d.
JG0800
8404598002 -
69052.98001 - 69051.98001

Maçaneta Interna da Porta
Utilitários Toyota até 83
8022 - cromada
8034 - preta
69216-98001

Moldura da Maçaneta Interna e Manivela Reguladora do Vidro
Toyota até 84
8032 - cromada
69202-98001

Maçaneta Interna da Porta Traseira
Utilitários Toyota até 83 (preta)
8023
69212-98001-A

Maçaneta Interna da Porta
Utilitários Toyota 83 à 85 (preta)
8024
69216-98002

Maçaneta Interna da Porta
Utilitários Toyota 85 e.d.
8025 - esquerda
8026 - direita
69206-98003 - 69205-98003

Moldura da Maçaneta Interna da Porta
Utilitários Toyota 85 e.d
8035
6927698001

Manivela Reguladora do Vidro
Utilitários Toyota até 82
8006 - cromada
8007 - preta
69201-98001

Manivela Reguladora do Vidro
Utilitários Toyota 83 à 85
8008
69201-98002

Manivela Reguladora do Vidro
Utilitários Toyota 85 e.d.
8009 - metal preta
8031 - plástica preta
69260-98001

Manivela Reguladora do Vidro - preta
Etios após set./12
8044
69260-0D030-CO

Manivela Reguladora do Vidro - cinza
Hilux após 2005 - 2/4 portas
8045
69260-0K050-BO

Trinco do Quebra Vento
Toyota até 84
8042 - direito
8043 - esquerdo
67504.98001 - 67503.98001

Trinco do Quebra Vento
Utilitários Toyota 85 e.d.
8038 - direito
8039 - esquerdo
67562.98001 - 67561.98001

Engate do Batente da Porta
Caminhões F1000 / F4000 / F11000 até 72
9174

Batente da Porta
Caminhões Ford, F1000 e F11000 72 à 93
9039
Z8TU-5421982-A

Batente do Capô
Avarento / F-100 / F-1000/ F-11000/ F-13000 / F-4000 72 à 91
9177
C77.216.758

Batente da Porta
F1000 93 à 99
9421 - direito e esquerdo
E9AZ.5422208.A

Batente da Porta
Caminhões Ford Cargo GI
9052 - direito e esquerdo
86HU.E22056.AA

Batente da Porta
Corcel e Belina até 77
9000 - esquerdo
9001 - direito

Pino do Batente da Porta
Corcel II, Belina II, Del Rey, F1000 / Pampa 82 à 97
9133
BD8M - 6521982.A

Batente da Porta Dianteira e Traseira
Escort 87 e.d. / Ka / Fiesta Street e Fiesta Sedan / Caminhões Cargo GII
9221 - direito e esquerdo
86AB.A21982.AA

Batente Inferior do Porta Malas
Escort até 92
9159
77FBB404B12.AC

Batente Inferior do Porta Malas
Escort 97 e.d.
9222
91AB.A404B12.BE

Batente Inferior do Porta Malas
Fiesta Sedan GI 1996 à 2006 / Fiesta Hatch GI 1996 à 2006 e GII 2006 à 2014 / Ka GII 2008 à 2014
9220
96FG.A40B12.AA

Batente da Porta Dianteira e Traseira
Fiesta Amazon e Ecosport
4032 - direito e esquerdo
2565.A21982.AA - 2N15.N21982.AA

Batente da Porta
Ranger GI 94 à 12 / Taurus 94 à 98
9424 - direito e esquerdo
F6DZ.5422008.AA.1 - 8F9Z/5422008/A

Batente da Tampa da Caçamba
Ranger 94 à 12, Courier 97 à 13
9443 - direito e esquerdo

Cilindro de Ignição com Chave
Corcel II e Belina II até 78 /
Pampa até 94/ Caminhões e Pick-ups de 85 à 91 /Del-Rey e Scala até 91
9124
BE5M11583A - IBE6T11583A
79NU11583A

Cilindro de Ignição com Chave
Caminhões Ford e F1000 92 e.d.
9027
TNK905855A

Cilindro de Ignição com Chave
Caminhões Cargo GI
9282
85HB.11583.AA

Cilindro da Trava da Cabine
Caminhões Cargo após 88
9444
85HU5W354BB - 85HU5W354A

Cilindro de Ignição com Chave
F150, F250, F350 e F4000 98 e.d. / Ranger GI 98 à 12 / Explorer 96 à 00
9429
1L3Z.11582.A - 6C34.1522050.C

Cilindro de Ignição com Chave
Caminhões Cargo GII após abr/11 / Ka 2008 à 2011
9407
7S5A.3677.AA - 7S5A.B22.050.AC

Cilindro de Ignição com Chave
Escort e Verona até 92
9140
83.BB3677.AA

Cilindro de Ignição com Chave
Escort e Verona 93 à 96
9211
557.998.853

Cilindro de Ignição com Chave
Escort 97 à 02 / Fiesta 96 à 06 / Courier 96 e.d. / Ka 97 à 07
9219
96FG.A22050CG-IGN - 94AG.A3677.AB

Cilindro de Ignição com Chave
Fiesta Amazon 2002 e.d. / Ecosport 03 à 12
9277
256A.3677.AB

Cilindro de Ignição com chave Snake
Fiesta GIII 2011 e.d. / Ecosport GII após jul/12
9420
BE8Z.11582.B

Cilindro de Ignição com Chave
Versailles e Royale 90 à 98
1243
ZBC.905.855.A

Maçaneta Externa da Porta sem Chave
Aero Willys / Rural até 66
9096
47.696

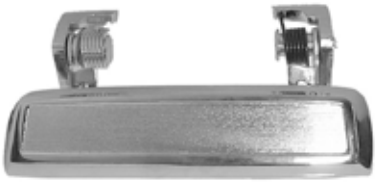

Maçaneta Externa da Porta sem Chave
Corcel II, Belina II e Del-Rey 2 portas
9092 - direita cromada
9093 - esquerda cromada
9094 - direita preta
9095 - esquerda preta
80NU6222400B - 80NU6222401B
80NU6222400A - 80NU6222401A

Maçaneta Externa da Porta sem Chave
Del-Rey 4 portas / Scala
9110 - dianteira direita
9111 - dianteira esquerda
9112 - traseira direita
9113 - traseira esquerda
81EU-5422400-A - 81EU5422401-A
81EU-5422600-A - 81EU5422601-A

Cilindro da Porta com Chave
Corcel II e Belina II até 88 / Del-Rey / Scala até 91
9125 - esquerdo
9126 - direito
BE5M.6221991A - BE5M6221990A
BE5E.6221991A - BE5E6221990A

Cilindro do Porta Malas com Chave
Corcel II até 88 / Del-Rey até 91
9127
BE5M6243501A - BE5E6243501A

Cilindro do Porta Malas com Chave
Belina II até 88 / Scala até 91
9132
BE5M7343432A - BE5E7343432A

Maçaneta Externa da Porta sem Chave
Pampa
9114 - direita
9115 - esquerda
82PU-9722400-A - 82PU-9722401-A

Cilindro da Porta com Chave
Pampa até 94
9138 - direito
9139 - esquerdo
82PU.9721990.A - 82PU.9721991.A

Maçaneta Externa da Porta sem Chave
Caminhões e Pick-ups Ford
9106 - direita cromada
9107 - esquerda cromada
9108 - direita preta
9109 - esquerda preta
87C-8122400.A - 87C-8122401.A
83TU-8122400.A - 83TU-8122401.A

Cilindro da Porta com Chave
Caminhões Ford e Pick-ups 72 à 91
9136 - direito
9137 - esquerdo
DB8M.6222050.A - DB8M.6222051.A

Maçaneta Externa da Porta sem Chave
Preta com Botão Preto
Caminhões / Pick-ups / F1000 92 e.d.
9296 - direita
9297 - esquerda
T71.837206.A - T71.837205.A

Maçaneta Externa da Porta sem Chave
Cromada com Botão Preto
Caminhões / Pick-ups / F1000 92 e.d.
9402 - direita
9403 - esquerda
T71.837206.A-CR - T71.837205.A-CR

Cilindro da Porta com Chave
Caminhões Ford 92 à 98
9181 - direito
9182 - esquerdo
TNK.800.376 - TNK.800.375

Vareta da Tampa da Caçamba
F1000 após 98
9442
XL1Z.99431A78.AA

Maçaneta Externa da Porta sem Chave
Caminhões Cargo GI
9295
86HU/E22404/BA

Maçaneta Externa da porta sem chave
Caminhões Cargo GII após abr/11
9408 - direita
9409 - esquerda
3C46.E22400.AD/AF - 3C46.E22401.AD/AF

Cilindro da Porta com Chave
Caminhões Cargo GII após abr/11
9410 - direito
9411 - esquerdo
BC45.7022050.DA - BC45.7022050.CA

Cilindro do Capô com chave
Caminhões Cargo GII após abr/11
9412 - direito / esquerdo
BC45.7022050.CA - BC45.7022050.DA

Limitador da Porta direita / esquerda
Caminhões Cargo 2011 à 2014
9448
AC46E23500AC - AC46E23500AB - AC46E23500BA

Limitador da Porta direita / esquerda
Caminhões Cargo GII - 2012 à 2019
9449
CC46E23500AC - CC46E23500AD

Maçaneta Externa da Porta Dianteira sem Chave
F250, F350 e F4000 98 e.d.
9583 - direita
9584 - esquerda
5C34.2522401.AA.5YG
5C34.2522400.AA5YG

Maçaneta Externa da Porta Traseira sem Chave
F250 / F350 / F4000 98 e.d.
9586 - direita
9587 - esquerda
F81Z.252404.BAB - F81Z.252403.BAB

Maçaneta Externa da Tampa da Caçamba - cromada
F250 98 e.d.
9592

Maçaneta Externa da Tampa da Caçamba - preta
F250 98 e.d.
9593

Maçaneta Externa da Porta sem Chave
Ranger até 2004
9231 - direita
9232 - esquerda
F37Z.1022404.A - F37Z.102405.A

Maçaneta Externa da Tampa da Caçamba
Ranger até 97
9233
F37Z.9943400.A

Maçaneta da Tampa da Caçamba
Ranger 98 à 2004
9235
1L5Z9943400-AAA

Maçaneta Externa da Porta Dianteira sem chave
Ranger 2005 à 2009
9414 - direita
9415 - esquerda
5L55.1022400.AB.5YY
5L55.102.2401.AB.5YY

Maçaneta Externa da Porta Traseira sem chave
Ranger 2005 à 2009
9416 - direita
9417 - esquerda
8L55.102660.AA.5YY
8L55.102661.AA.5YY

Cilindro da Porta com Chave
Ranger 98 à 12
9241 - direito
9242 - esquerdo
F57Z.1022050.A - F57Z.1022050.A

Maçaneta da Tampa da Caçamba
Ranger 2005 à 2012
9413
5L55.99431B82.AC.5YY

Vareta da Tampa da Caçamba
Ranger GI 98 à 12
9441 - direita e esquerda
3L54.9943868.AA

Maçaneta Externa da Porta sem furo - cromada
Ranger GII após ago/12
9418 - dianteira direita / traseira direita e esquerda
AB39.21224.00.CB+26224A

Maçaneta Externa da Porta
com furo - cromada
Ranger GII após ago/12
9419 - dianteira esquerda
AB39.21224.00.CB+21218A

Maçaneta Externa da Porta
sem furo - preta
Ranger GII após ago/12
9422 - dianteira direita / traseira direita e esquerda
AB39.21224.00AB+26224A

Maçaneta Externa da Porta
com furo - preta
Ranger GII após ago/12
9423 - dianteira esquerda
AB39.21224.00AB+21218A

Maçaneta Externa da Tampa da
Caçamba com furo - cromada
Ranger GII após ago/12
9425
AB39.2143886.BD

Maçaneta Externa da Tampa da
Caçamba sem furo - cromada
Ranger GII após ago/12
9426

Maçaneta Externa da Tampa da
Caçamba com furo - preta
Ranger GII após ago/12
9427
AB39.2143836.CD

Maçaneta Externa da Tampa da
Caçamba sem furo - preta
Ranger GII após ago/12
9428
AB39.2143836.CC

Maçaneta Externa da Porta sem Chave
Escort e Verona
9090 - direita até 92
9091 - esquerda até 92
9130-Z - direita 93 à 96 (metal)
9131-Z - esquerda 93 à 96 (metal)
83BB-A224000-AB - 83BB-A22401-AB
547.837.205 - 547.837.206

Cilindro da Porta com Chave
Escort e Verona até 92
9141 - esquerdo
9142 - direito
81ABB21991.AC - 81ABB21990.AC

Cilindro da Porta com Chave
Escort e Verona 93 à 96
9212 - direito
9213 - esquerdo
547.800.375.06.PT - 547.800.375.05.PT

Maçaneta Externa do Porta Malas
com Chave
Escort
9143 - até 86
83BB.A432A84.CB

Maçaneta Externa do Porta Malas
com Chave
Escort
9145 - 87 à 92
86AU.A432A84.A

Maçaneta Externa do Porta Malas com Chave
Escort 93 à 96 / Verona
9214
547.827.537.05

Maçaneta Externa da Porta Dianteira com Chave
Versailles e Royale 90 à 98
2 e 4 portas
1296 - direita friso inox
1297 - esquerda friso inox
1298 - direita friso preto
1299 - esquerda friso preto
325.837.206.3 - 325.837.205.5
325.837.206.1 - 325.837.205.1

Maçaneta Externa da Porta Traseira sem Chave
Versailles e Royale 90 à 98
2 e 4 portas
1340 - direita friso inox
1341 - esquerda friso inox
1342 - direita friso preto
1343 - esquerda friso preto
327.839.206.2 - 327.839.205.2
327.839.206.2 - 327.839.205.1

Maçaneta Externa do Porta Malas com Chave
Verona 93 à 96 / Versailles 2 e 4 portas (todos)
1496
325.827.539.6

Maçaneta Externa da Porta Dianteira sem Chave
Escort 97 e.d.
9162 - direita
9163 - esquerda
96FG-A-26600-AD - 96FG-A-26601-AD

Cilindro da Porta com Chave
Courier e Escort 97 à 02
9237 - direita
9238 - esquerda
95AG.A220K51.AB - 95AG.A220K51.BB

Maçaneta Externa da Tampa da Caçamba
Courier 97 e.d.
9173
7M35.A22400.AA

Maçaneta Externa da Porta Dianteira sem Chave
Fiesta 96 à 06, Ka 98 e.d. e Courier
9154 - direita
9155 - esquerda
96FG-A22400-AD - 96FG-22401-AD

Maçaneta Externa da Porta Traseira sem Chave
Fiesta 96 à 06 / Escort 97 à 02
9157 - direita
9158 - esquerda
96FG-A26600-AD - 96FG-A26601-AD

Cilindro da Porta com Chave
Fiesta 1996 à 2006, Ka 1997 à 2007, Courrier 97 e.d.
9239 - direito
9240 - esquerdo
96FGA22050CG - 96FGA22051CG

Cilindro da Porta com chave
Ka 2008 e.d.
9430 - direito
9431 - esquerdo
7S5A.B22050.AC

Cilindro do Porta Malas com Chave
Fiesta Street, Hatch 1996 à 2002
9244
98FU.A22050.CD.PM

Cilindro do Porta Malas com Chave
Fiesta Street Sedan 02 à 04 / Mondeo 94 à 96
9432
93BB.F431K99.AA

Cilindro do Porta Malas com Chave
Ka 1998 à 2001
9435
97KG.B431.K99.AA

Cilindro do Porta Malas com Chave
Ka 2002 à 2007
9436
2S55.B22650-AB

Cilindro do Porta Malas com Chave
Ka 2008 à 2013
9437

Maçaneta Externa da Porta Dianteira com Chave
Fiesta 2002 e.d./Ecosport 2003 à 2012
9376 - direita
9377 - esquerda
2S65.A22400.A - 2S65.A26601.A

Maçaneta Externa da Porta sem Chave
Fiesta 2002 e.d. /Ecosport 2003 à 2012
Ranger 2009 à 2012
9378 - dianteira/traseira direita
9480 - traseira esquerda
2S65.A26600.A - 2S65.A26601.A

Cilindro do Porta Malas com Chave
Fiesta Amazon 2002 e.d.
9172
2S6A.A432.A84.AB

Maçaneta Externa da Porta Dianteira com furo
Fiesta GIII após out/2010
9438 - direita e esquerda

Maçaneta Externa da Porta Traseira sem furo
Fiesta GIII após out/2010
9439 - direita e esquerda

Cilindro da Porta com chave Snake
Fiesta GIII 2011 e.d. / Ecosport GII / Focus 2009 à 2013
9440 - direita e esquerda
BE8Z.5421991-Z

Gatilho da Maçaneta Externa da Porta
Versailles e Royale 90 à 98
1051
327.839.206.2

Maçaneta Interna da Porta
Rural 67 e.d.
9097
26.127

Maçaneta Interna da Porta
F100 62 à 71
9175
BC2C.8122600.A

Maçaneta Interna da Porta
Caminhões Ford - F4000, F11000, F14000 e F22000 até 92 / F1000 e F250 nova
9030 - direita
9031 - esquerda
7BTU8122600A - 7BTU8122601A
6C3Z.252.2600.AAA - 6C3Z.252.2601.AAA

Maçaneta Interna da Porta
F1000, F4000, F12000, F14000 93 à 98
9354 - direita
9355 - esquerda
TNK837.020.05 - TNK837.019.05

Maçaneta Interna da Porta com Moldura
Caminhões Cargo
9356
85HB.E22600.BASA

Maçaneta Interna da Porta Dianteira e Traseira
Ranger 1994 à 2003
9227 - direita
9228 - esquerda
F37Z.1021818.A - F37Z.1021819.A

Maçaneta Interna da Porta Dianteira e Traseira - preta
Ranger 2013 e.d.
9446 - direita
9447 - esquerda
AB39.2122600.AA.3A0 - AB39.2122601.AA.3A0

Maçaneta Interna da Porta
Corcel e Belina até 77
9037 - esquerda
9038 - direita
BD2M-5423343-A - BD2M-5423342-A

Maçaneta Interna da Porta
Corcel II, Belina II, Del Rey, Scala e Pampa
9042 - direita
9043 - esquerda
BD8M.6221818 - DB8M.6221819

Moldura da Maçaneta Interna - Preta
Corcel II, Belina II, Del Rey, Scala e Pampa
9118
BEIM.6222.634.A290

Maçaneta Interna da Porta
Escort e Verona 93 à 96
Caminhões Cargo 2011 e.d.
9209 - direita
9210 - esquerda
547.837.226.05 - 547.837.225.05
7C46.E22620AB3-YN -7C46.E22620AB3-YN

Maçaneta Interna da Porta dianteira e traseira
Fiesta 2002 e.d. /Ecosport 2003 à 2012 / Ka 2008 e.d.
9380 - direita preta
9381 - esquerda preta
9400 - direita cinza
9401 - esquerda cinza
2S65.A22600.AD - 2S65.A22601.AD
2S65.A22600.AE - 2S65.A22601.AE

Maçaneta Interna da Porta dianteira e traseira
Fiesta 2002 e.d. /Ecosport 2003 à 2012 / Ka 2008 e.d.
9018 - direita prata
9019 - esquerda prata
2S65.A22600.BD.2Q-2S65.A22601.BDO2Q

Manivela Reguladora do Vidro
Rural 67 e.d.
9098
26.213

Moldura Maçaneta Interna e Manivela Reguladora do Vidro
Rural
8032 - cromada
69202-98001

Manivela Reguladora do Vidro
F100 62 à 71
9176
B9C.812.3342.A

Manivela Reguladora do Vidro
Corcel, Belina, Del-Rey, Scala, Pampa, Caminhões e Pick-ups Ford
9054-E - plástica preta
9055 - metal cromada
9057 - metal preta
78MU-6223342-B - BD2M-5423342-A

Manivela Reguladora do Vidro
Escort 87 à 92 / Caminhões Cargo
9056-P - plástica preta
9056-Z - metal preta
81AB-B23342-BA

Manivela Reguladora do Vidro
Fiesta 95 e.d. / Escort 97 e.d. / Ka 97 e.d./Courier /Ecosport 2003 e.d. /Ranger GII após ago/12
9135-CZ - cinza
9135-PR - preta
97KG.A23342.AA - 2S65.B23342.AA

Manivela Reguladora do Vidro
F1000 90 e.d.
9230
543.837.581-A

Manivela Reguladora do Vidro
F250 / 350 / 4000 / Ranger 94 à 12
9573
F37Z.1023342.A - 2L54.1023342.AA.JAF

Gatilho da Abertura do Capô
Escort GI 86 à 92 / Escort Hobby 93 à 96 / Verona 89 à 92
9178
85GB.68626.AB

Gatilho da Abertura do Capô
Escort GII/GIII 93 à 04, Escort Sw GIII 97 à 04, Fiesta 94 à 95, Fiesta Street 96 à 06, Fiesta Street Sedan 01 à 04, Courier 97 à 13, Ka GI 97 à 07, Verona GII 93 à 96
9179
98KU.16B626.AD

Trinco do Quebra Vento
Caminhões F1000 82 À 91 / Corcel II Belina II / Del rey / Scala / Pampa e Pick-ups 82 e.d.
9404 - direito
9405 - esquerdo
82NU.6222916.A - 82NU.6222917.A

Trinco do Quebra Vento
Versailles 91 e.d.
1358 - direito
1359 - esquerdo
325.837.658.1 - 325.837.657.1

Maçaneta Externa da Porta dianteira e traseira sem Chave
Kwid após 17, Logan GII após 13, Sandero após 14
10200 - direita
10201 - esquerda
8060.627.00R - 8060.726.31R

Maçaneta Interna da Porta dianteira e traseira - preta
Clio GII 06 à 16, Megane Hatch, Megane Sedan 97 à 05, Scenic 99 à 10
10222 - direita
10223 - esquerda
8200669225 - 8200667104

Maçaneta Interna da Porta dianteira e traseira - cinza
Clio GII 06 à 16, Megane Hatch, Megane Sedan 97 à 05, Scenic 99 à 10
10224 - direita
10225 - esquerda

Maçaneta Interna da Porta dianteira - preta
Master 02 à 13
10226 - direita
10227 - esquerda
7700.355.282 - 7700.353.283

Maçaneta Interna da Porta dianteira - cinza
Master 02 à 13
10228 - direita
10229 - esquerda
7700.355.282-CZ - 7700.353.283-CZ

Maçaneta Interna da Porta - preta
Kangoo
10230 - direita
10231 - esquerda

Maçaneta Interna Porta Traseira (Baú)
Kangoo após 2000
10202
7.700.303.589

Maçaneta Interna da Porta dianteira e traseira - cromada
Kwid
10266 - direita
10267 - esquerda

Maçaneta Interna da Porta dianteira e traseira - preta
Kwid
10268 - direita
10269 - esquerda

Manivela Reguladora do Vidro
Trafic 97 à 04
4500
7.704.001.315

Manivela Reguladora do Vidro
Renault Clio II 99 à 12, Master Furgão 02 à maio /13, Kangoo após 00, Scenic, Megane, Logan GI jun/07 à out/13, Sandero GI 07 à 11
7071
7700.838.511 - 7700.353.010
6001.548.552 - 7700.811.387

Batente da Porta
Caminhões Volvo 92 e.d.
12000 - direito
12001 - esquerdo
8.123.616 - 8.123.615

Batente da Porta
Caminhões VM, FM, FH e FMX
5070 - direito e esquerdo
16.197.60

Pino do Batente da Porta
Caminhões VM, FM, FH e FMX
5069

Cilindro de Ignição com Chave
Caminhões Volvo (todos) 80 à 92
12002
8.121.785

Cilindro de Ignição com Chave Snake
Caminhões Volvo FH / FM / FMX
12048

Maçaneta Externa da Porta com Chave
Caminhões Volvo até 92
12028 - esquerda e direita

Maçaneta Externa da Porta com Botão, sem Chave
Caminhões Volvo até 92
12029 - esquerda e direita

Maçaneta Externa da Porta sem Botão
Caminhões Volvo até 92
12009 - esquerda e direita

Botão da Maçaneta com Chave
Caminhões Volvo até 92
12010 - cromado
6889.152

Botão da Maçaneta sem Chave
Caminhões Volvo até 92
12011 - cromado
389.187

Maçaneta Externa da Porta com Chave
Caminhões Volvo 92 e.d.
12027 - esquerda e direita
8.125.116

Maçaneta Externa da Porta com Furo com Cilindro sem Guarnição sem bucha
Caminhões Volvo Linha 380, 420, FM12, NH12 e FH12
12033 - direita
12034 - esquerda
20.398.467 - 20.398.466

Maçaneta Externa da Porta com Furo sem Cilindro sem Guarnição sem bucha
Caminhões Volvo Linha 380, 420, FM12, NH12 e FH12
12031 - direita
12032 - esquerda
20.398.467/SC - 20.398.466/SC

Guarnição da Maçaneta Externa da Porta
Caminhões Volvo Linha 380, 420, FM12, NH12 e FH12
12038 - direita e esquerda

Bucha de Encosto da Maçaneta Externa da Porta com e sem cilindro
Caminhões Volvo Linha 380, 420, FM12, NH12 e FH12
12045 - direita e esquerda

Maçaneta Externa da Porta com Chave
Caminhões VM
12040 - direita
12041 - esquerda
24.426.875 - 24.426.873

Maçaneta Externa da Porta sem Chave
Caminhões VM
12042 - direita
12043 - esquerda
24.426.875-SC - 24.426.873-SC

Cilindro da Maçaneta Externa da Porta
Caminhões VM
12044 - direito e esquerdo
20.502.660

Capa da Maçaneta Externa da Porta
Caminhões Volvo FH-16 após 15
12050 - direita (sem furo)
12051 - esquerda (com furo)
21.495.251 - 21.495.250

Puxador da Maçaneta Externa da Porta
Caminhões Volvo FH-16 após 15
12052 - direita
12053 - esquerda
21.495.248 - 21.494.331

Maçaneta Interna da Porta
Caminhões VM
12046 - direita
12047 - esquerda
204.91.644 - 204.91.561

Kit de Reparo com Cilindro para Maçaneta Externa
Caminhões Volvo Linha 380/420/ FM12/NH12 e FH12
12035

Manivela Reguladora do Vidro
Caminhões Volvo NL até 92
5016 - (adaptação)
160.6375

Manivela Reguladora do Vidro
Caminhões Volvo 93 à 96
12013 - marrom
12030 - grafite
12037 - cinza
8.124.857

Manivela Reguladora do Vidro
Caminhões VM
12039
204.95.418

Maçaneta Interna da Porta dianteira e traseira - cromada
HB20 2012 e.d. / HB20S 2013 e.d.
13000 - direita
13001 - esquerda

Maçaneta Interna da Porta dianteira e traseira - cinza grafite
HB20 2012 e.d. / HB20S 2013 e.d.
13002 - direita
13003 - esquerda

Maçaneta Interna da Porta dianteira e traseira - preta
HB20 2012 e.d. / HB20S 2013 e.d.
13004 - direita
13005 - esquerda

Maçaneta Interna da Porta dianteira e traseira - prata
HB20 2012 e.d. / HB20S 2013 e.d.
13006 - direita
13007 - esquerda